

Les avis entendus par le STIF lors du débat public

Les avis entendus par le STIF lors du débat public

- > **L'impérieuse nécessité d'améliorer l'existant**
- > L'opportunité d'un transport de rocade confirmée
- > Des objectifs et des besoins complémentaires à prendre en compte
- > De nombreuses interrogations sur le financement du projet (investissement et exploitation)
- > La mise en œuvre d'Arc Express

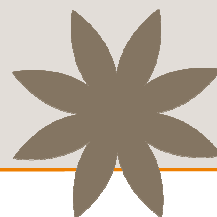
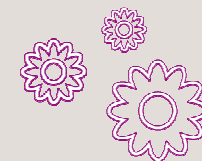

Les avis entendus par le STIF lors du débat public

- > L'impérieuse nécessité d'améliorer l'existant
- > **L'opportunité d'un transport de rocade confirmée**
- > Des objectifs et des besoins complémentaires à prendre en compte
- > De nombreuses interrogations sur le financement du projet (investissement et exploitation)
- > La mise en œuvre d'Arc Express

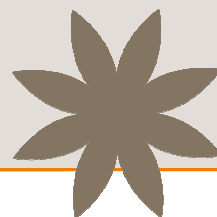
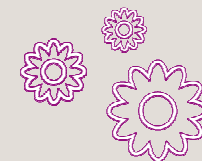

Les avis entendus par le STIF lors du débat public

- > L'impérieuse nécessité d'améliorer l'existant
- > L'opportunité d'un transport de rocade confirmée
- > **Des objectifs et des besoins complémentaires à prendre en compte**
- > De nombreuses interrogations sur le financement du projet (investissement et exploitation)
- > La mise en œuvre d'Arc Express

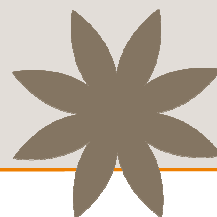
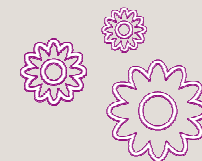

Les avis entendus par le STIF lors du débat public

- > L'impérieuse nécessité d'améliorer l'existant
- > L'opportunité d'un transport de rocade confirmée
- > Des objectifs et des besoins complémentaires à prendre en compte

> **De nombreuses interrogations sur le financement du projet (investissement et exploitation)**

- > La mise en œuvre d'Arc Express

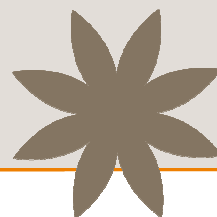
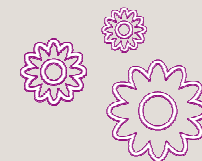

Les avis entendus par le STIF lors du débat public

- > L'impérieuse nécessité d'améliorer l'existant
- > L'opportunité d'un transport de rocade confirmée
- > Des objectifs et des besoins complémentaires à prendre en compte
- > De nombreuses interrogations sur le financement du projet (investissement et exploitation)

> **La mise en œuvre d'Arc Express**

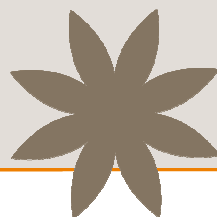
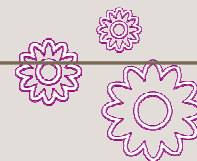

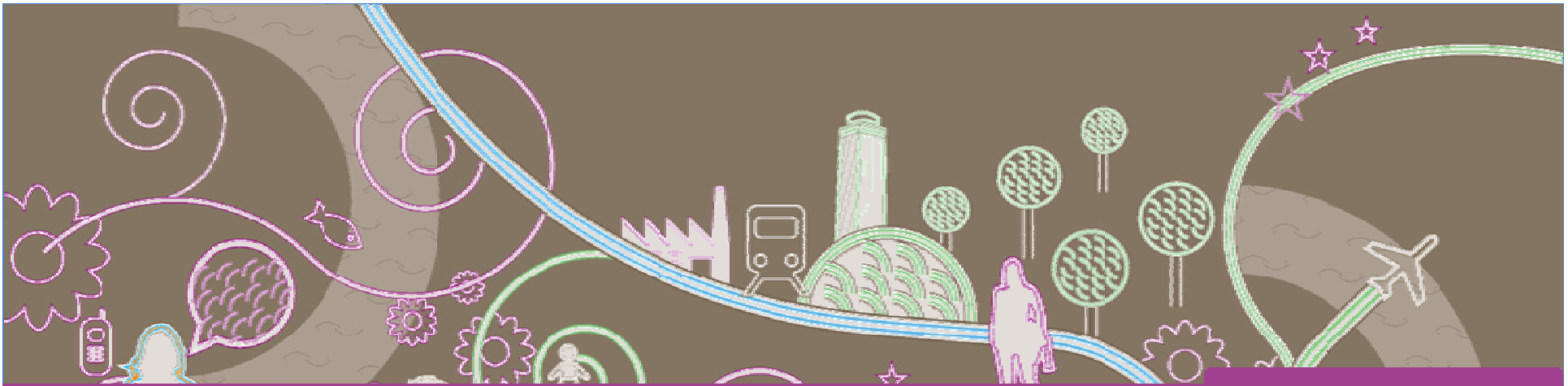

Synthèse territoriale



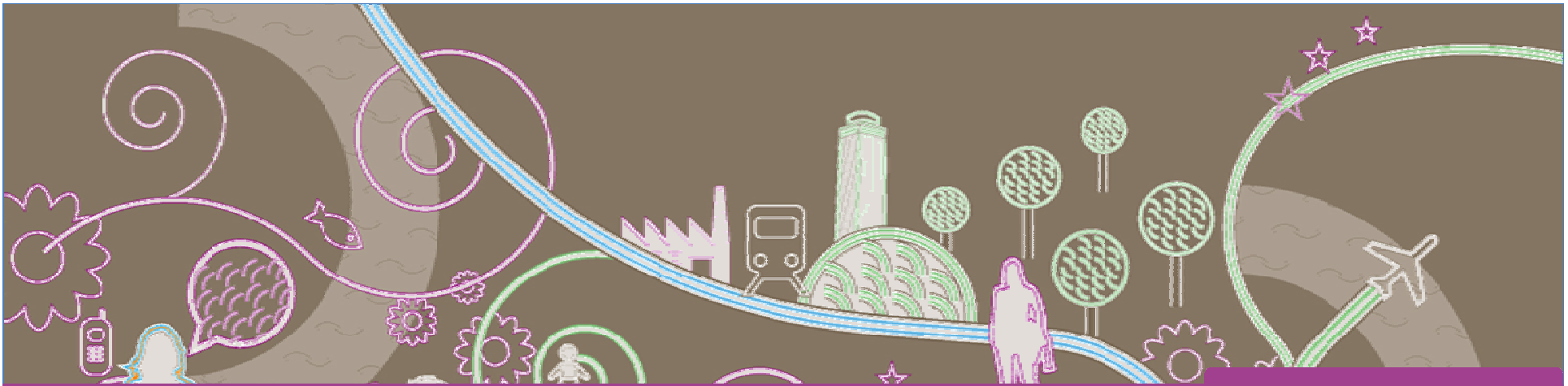

Arc Sud

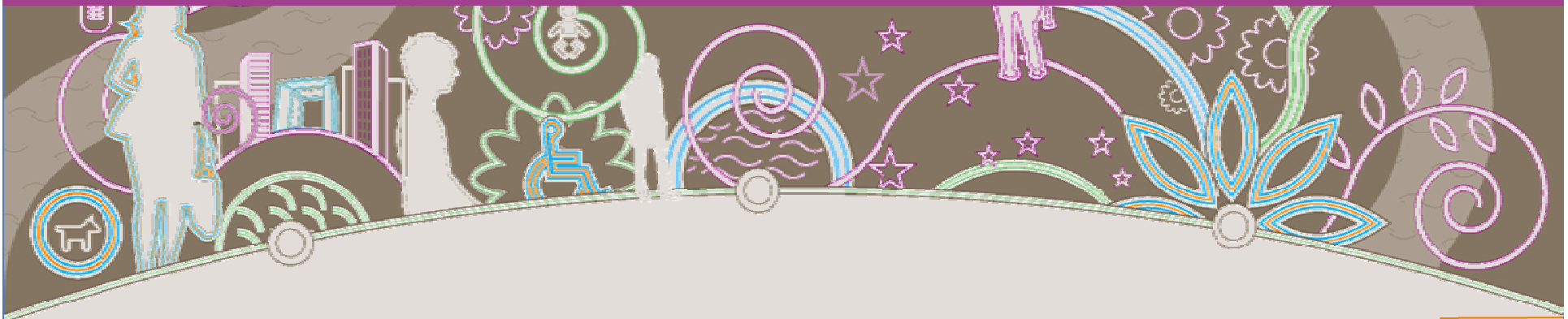

Arc Express

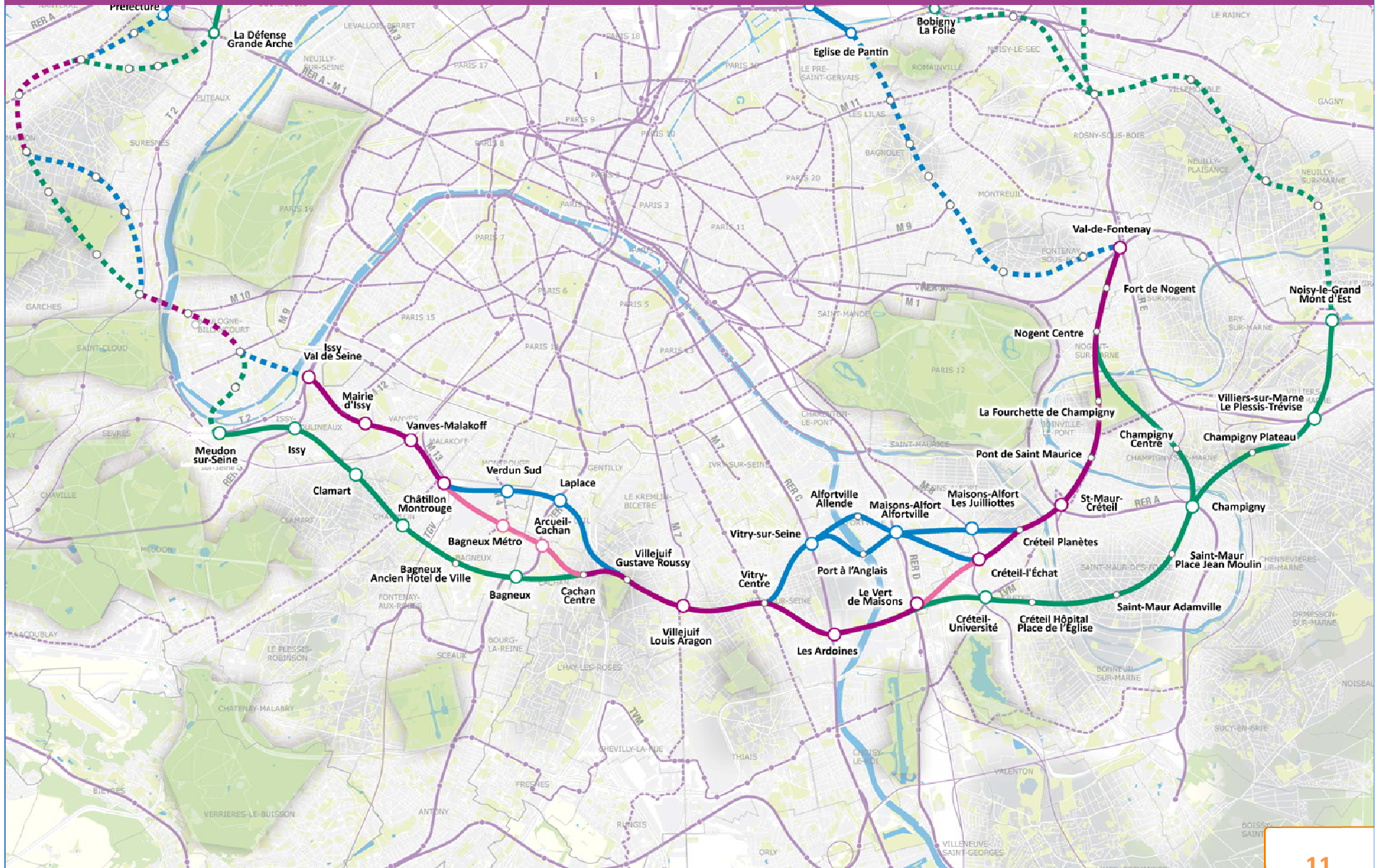

Arc Express

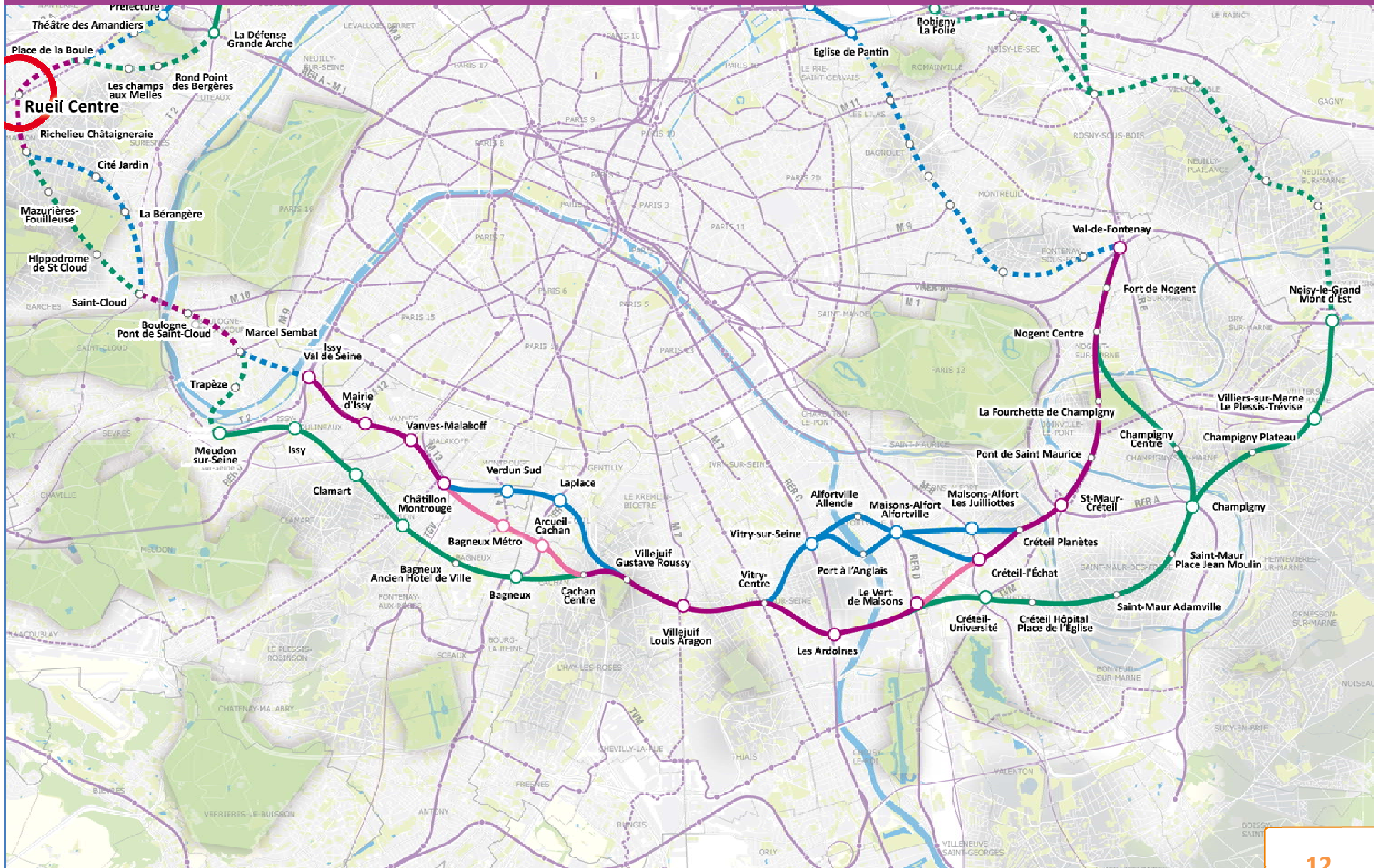

Arc Express

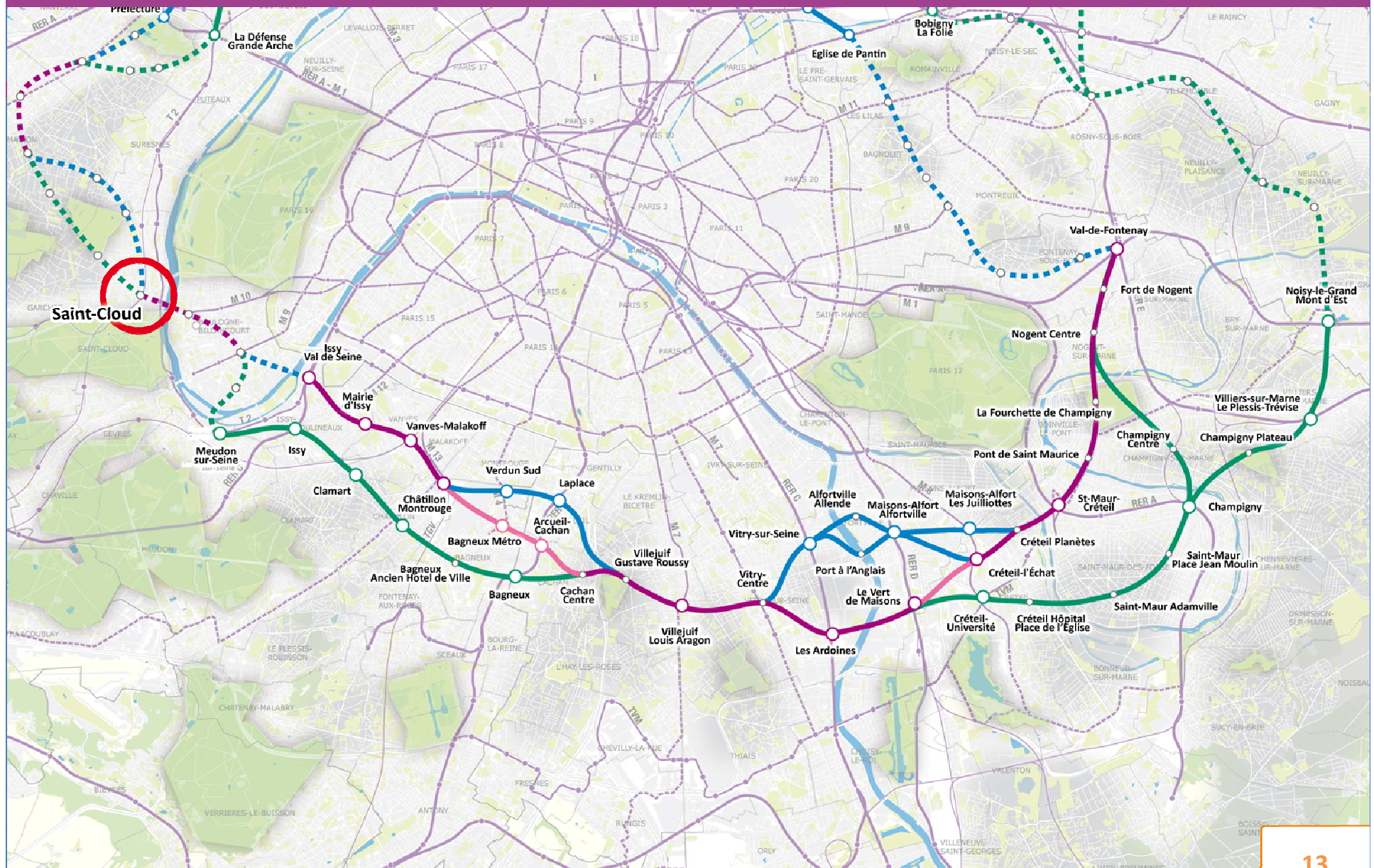

Arc Express

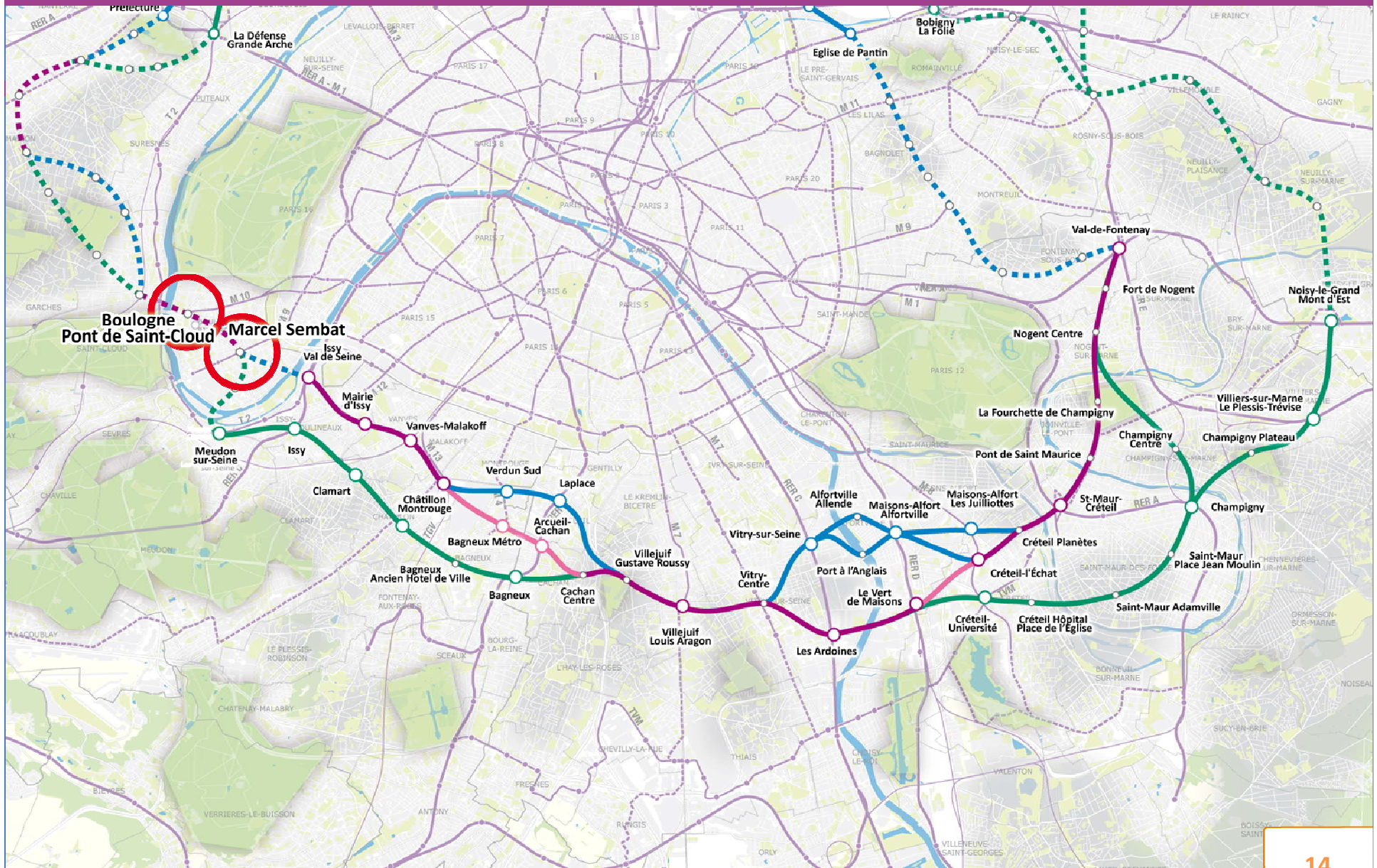

Le secteur des coteaux et du Val de Seine

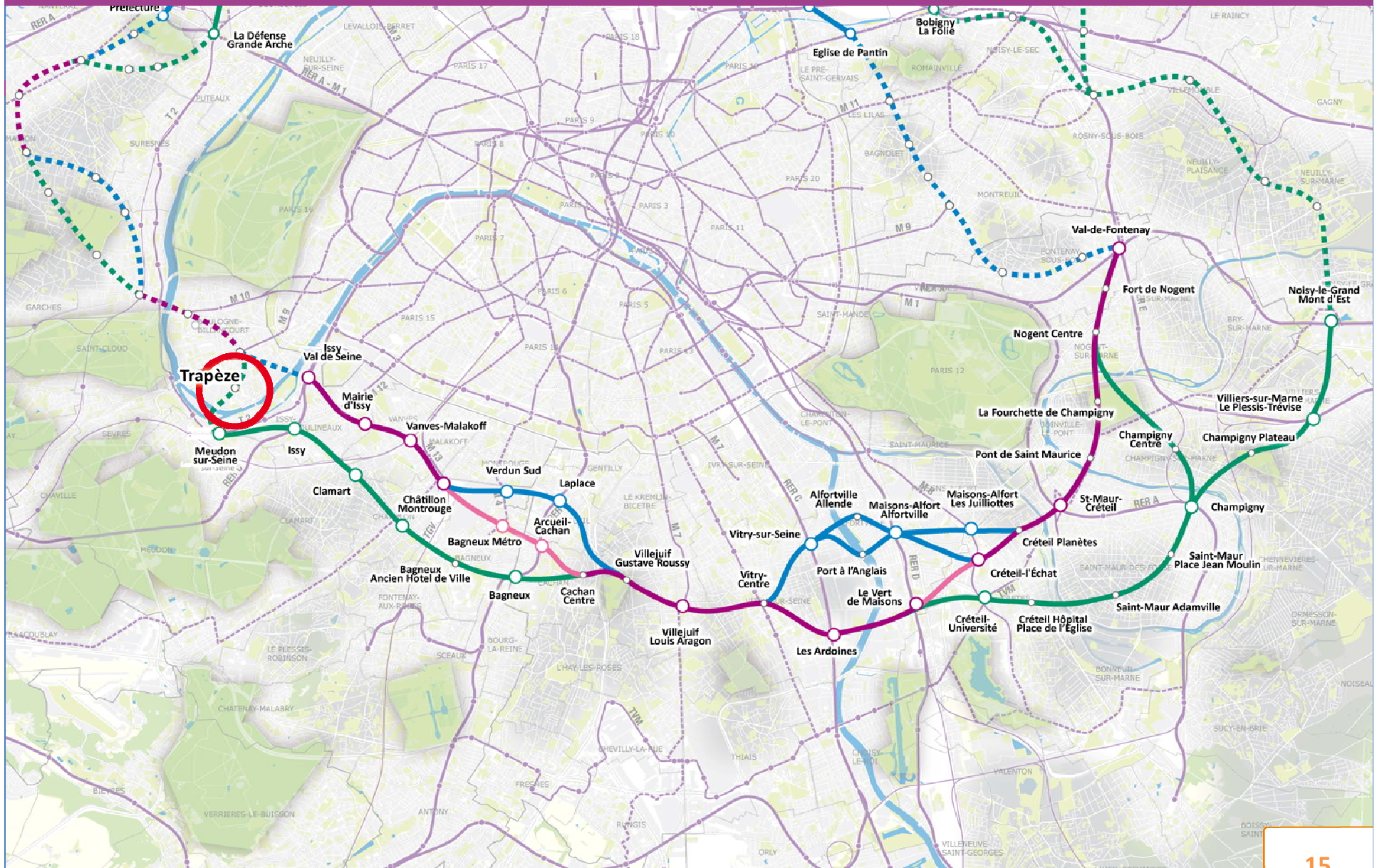

Le secteur des coteaux et du Val de Seine

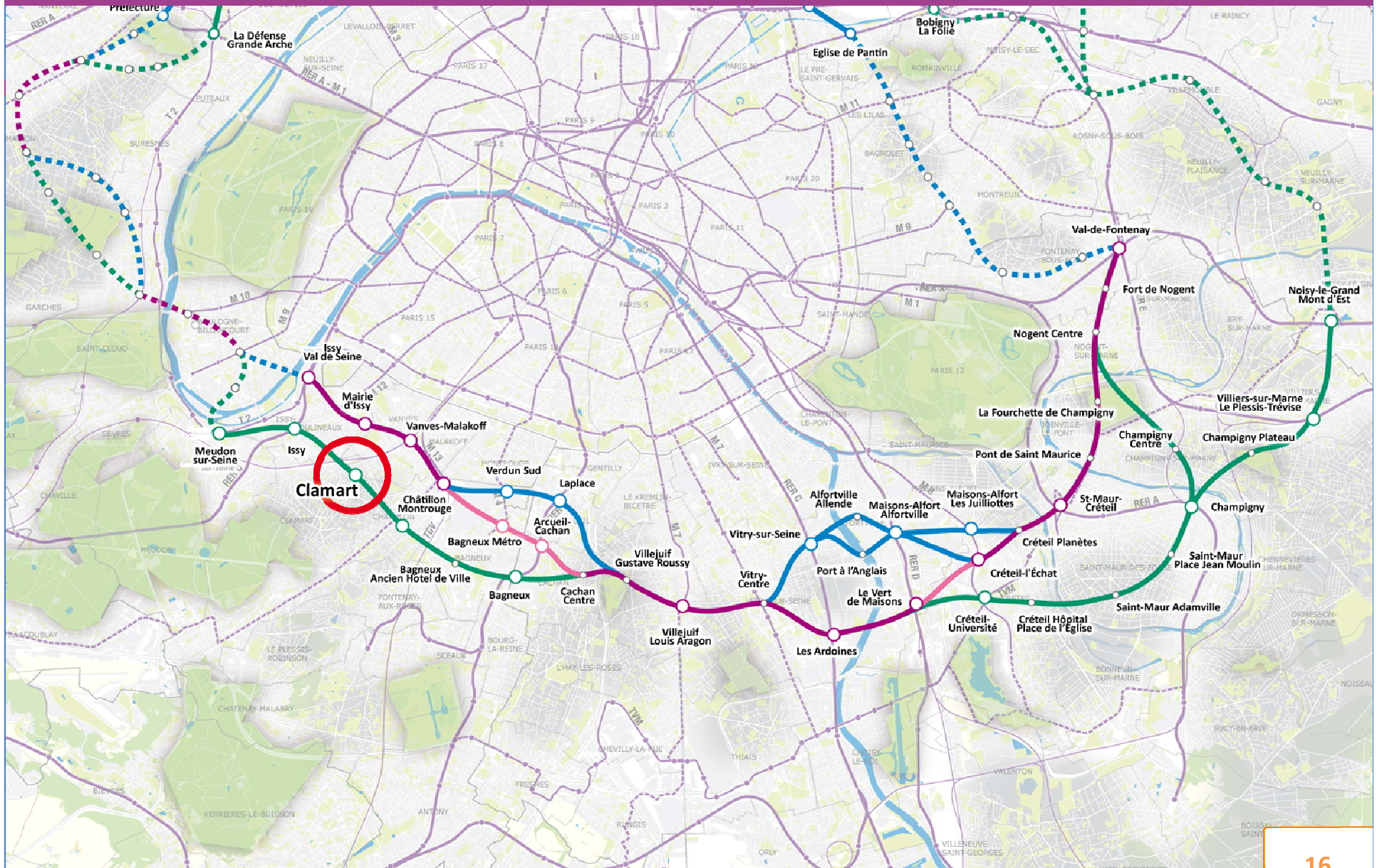

La Vallée scientifique de la Bièvre

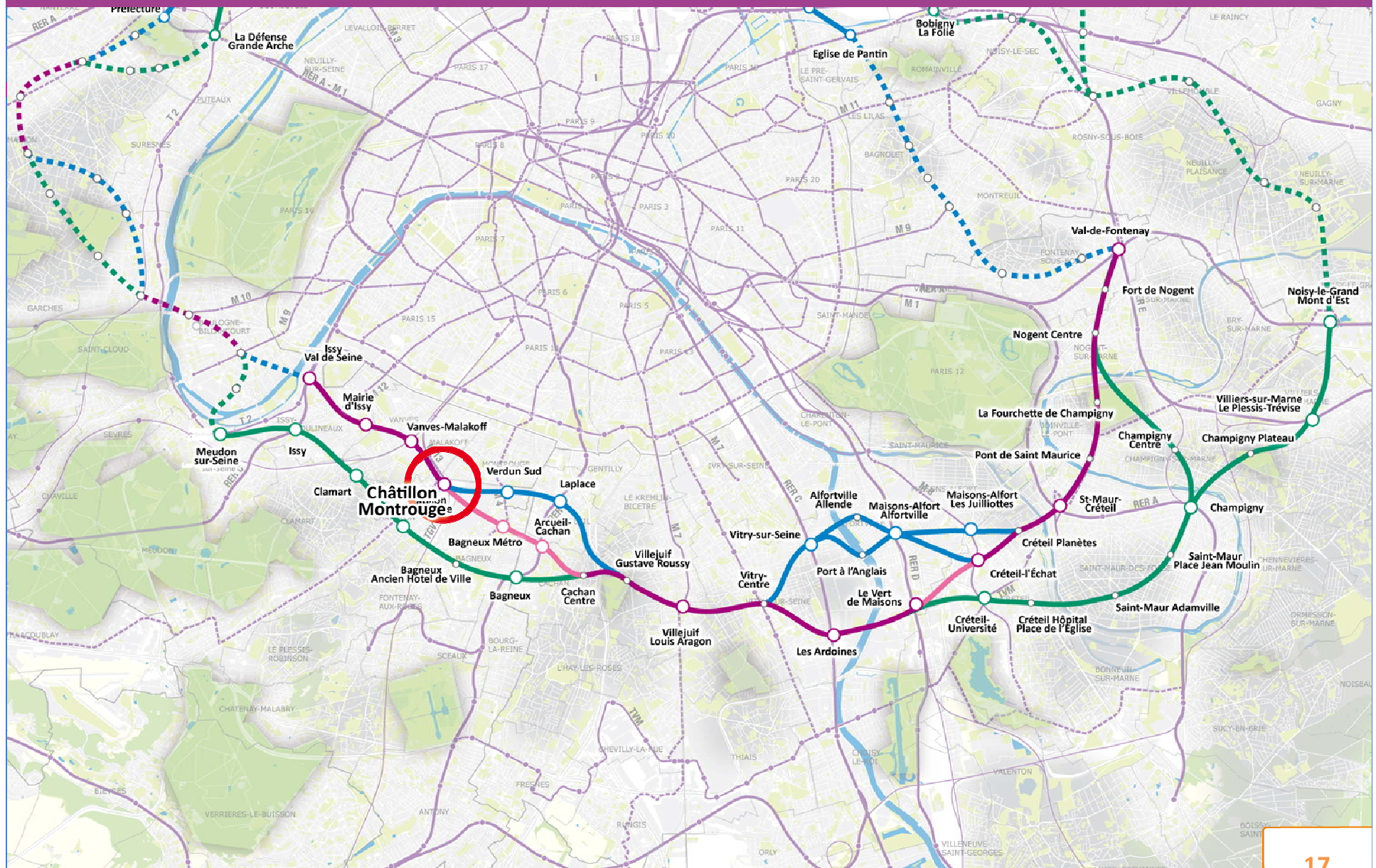

La Vallée scientifique de la Bièvre

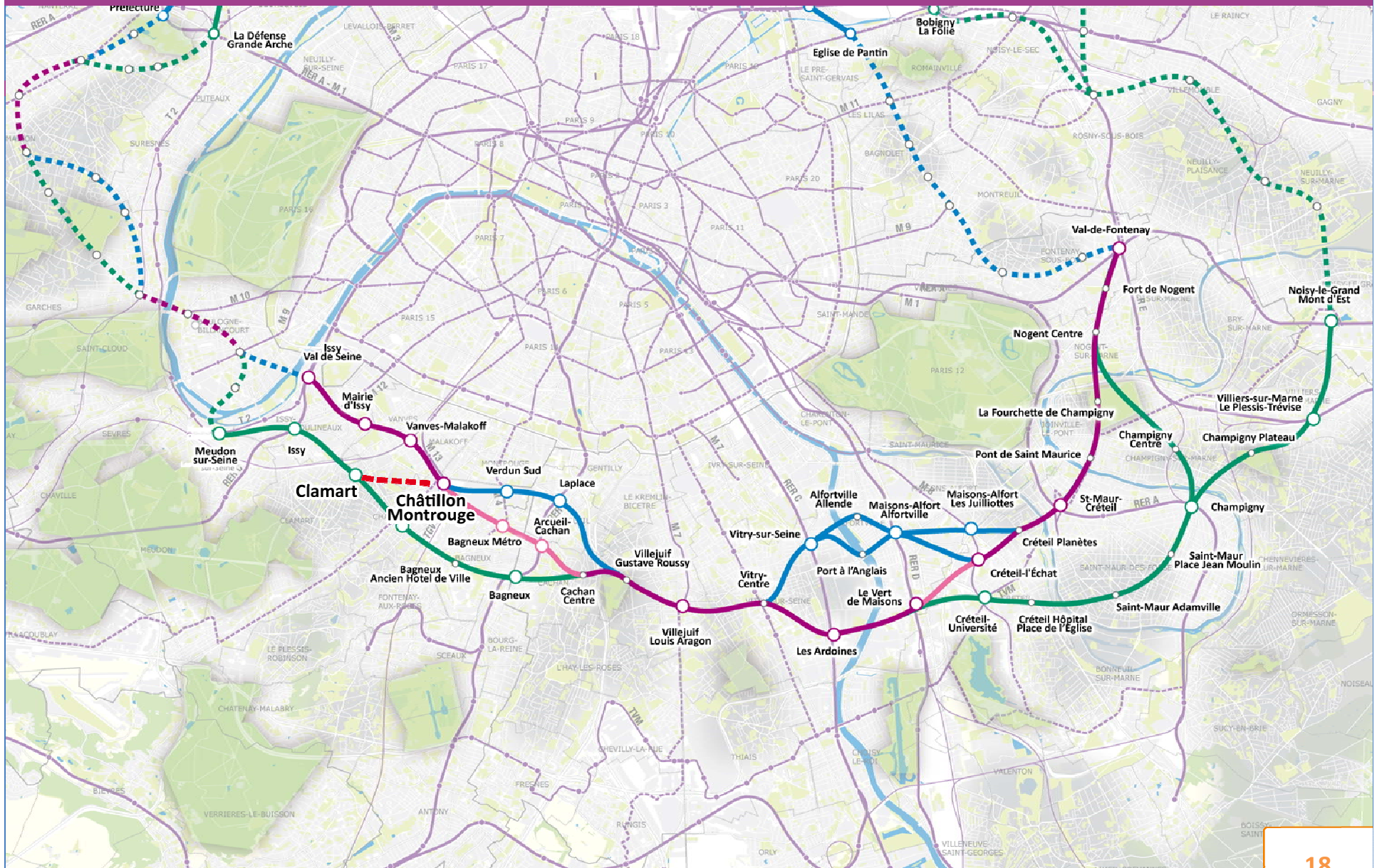

La Vallée scientifique de la Bièvre

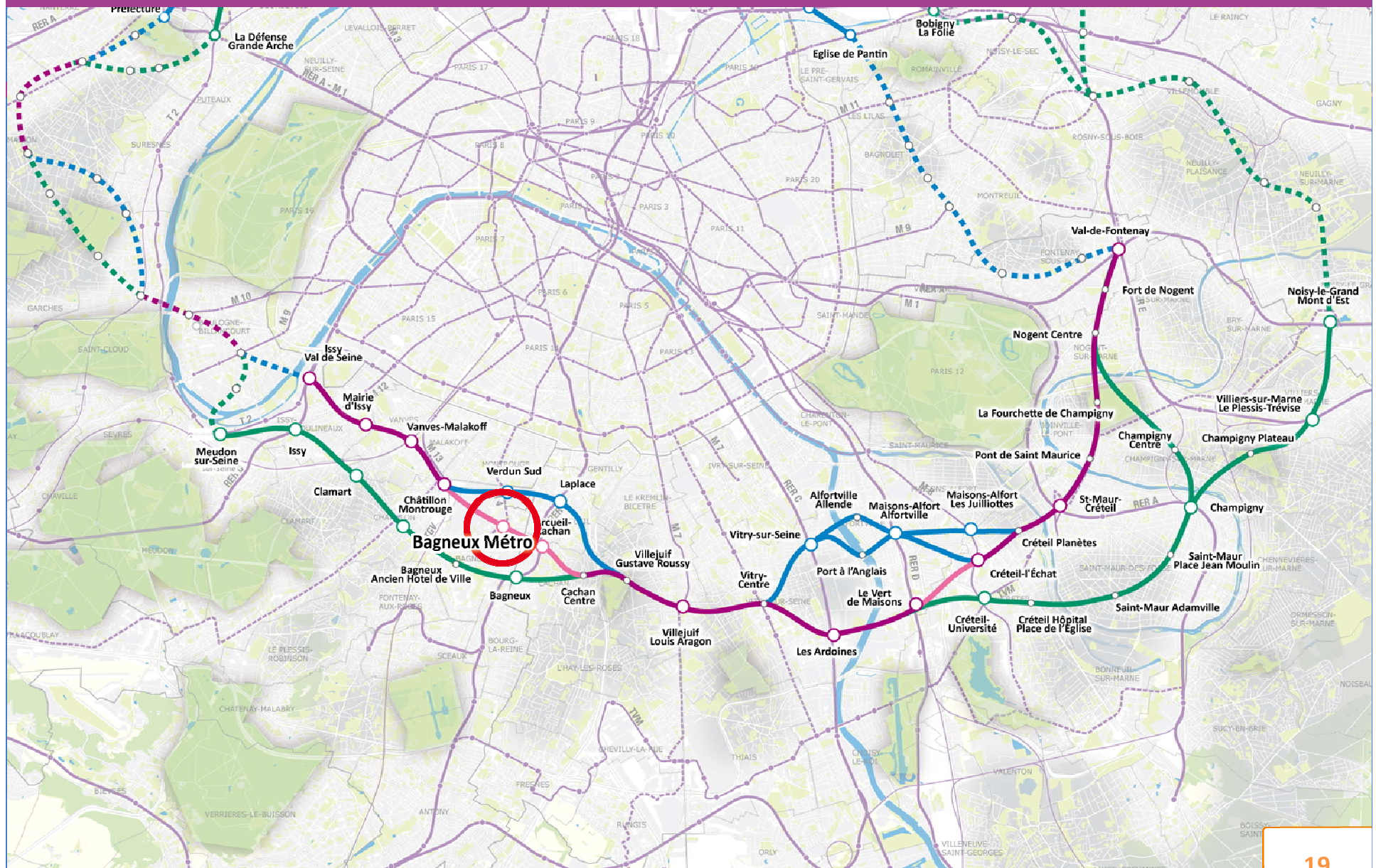

La Vallée scientifique de la Bièvre

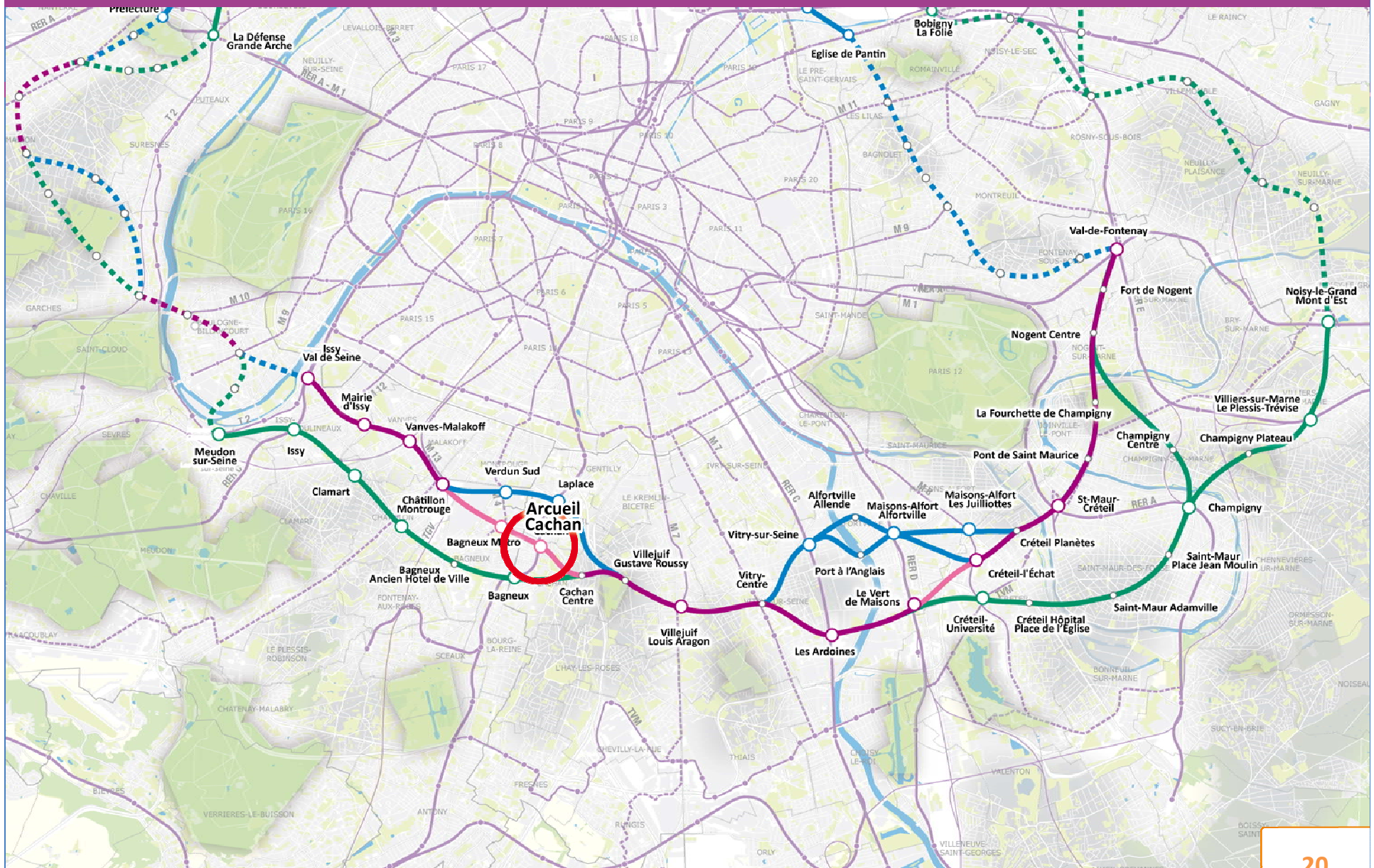

La Vallée scientifique de la Bièvre

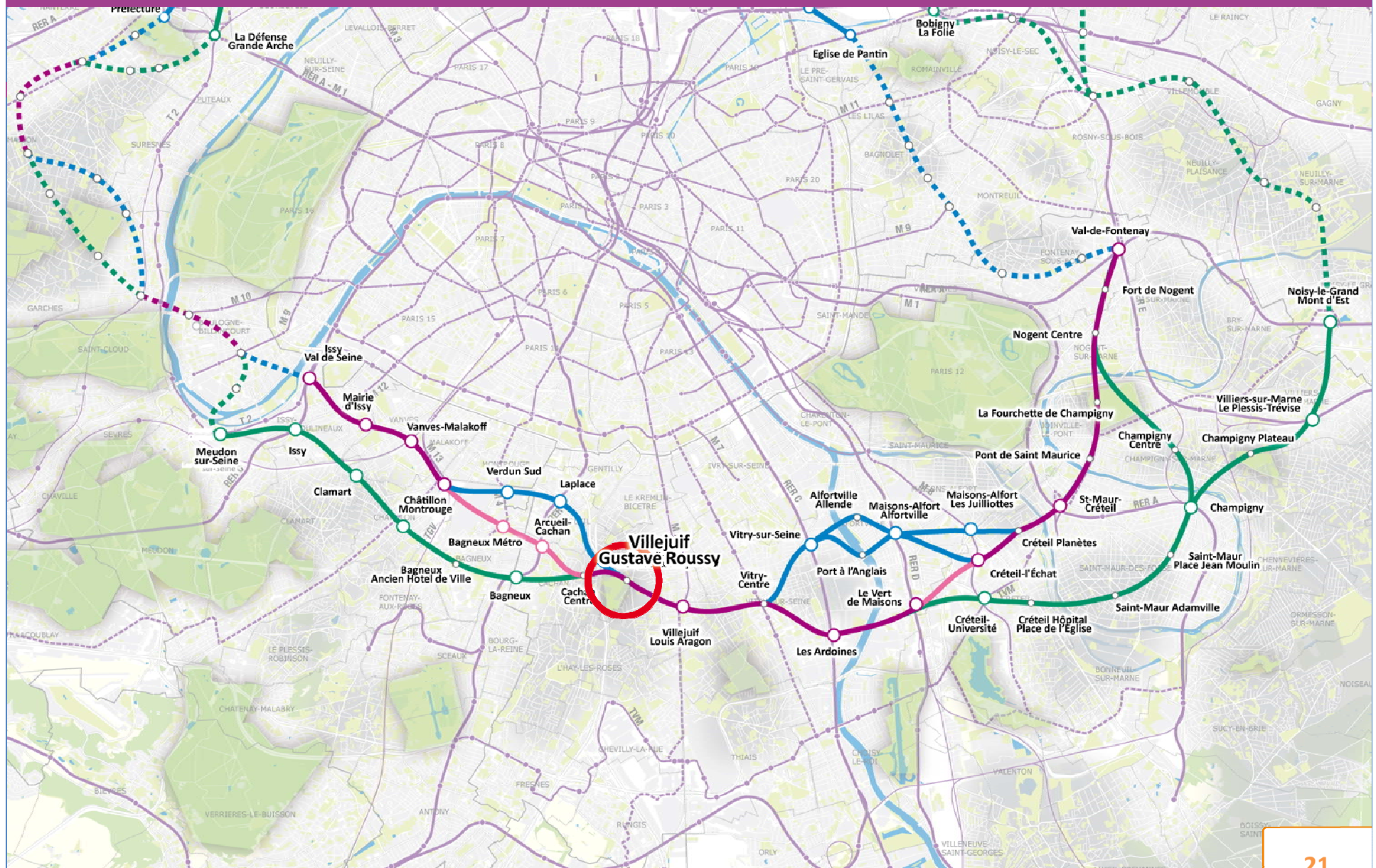

La Vallée scientifique de la Bièvre

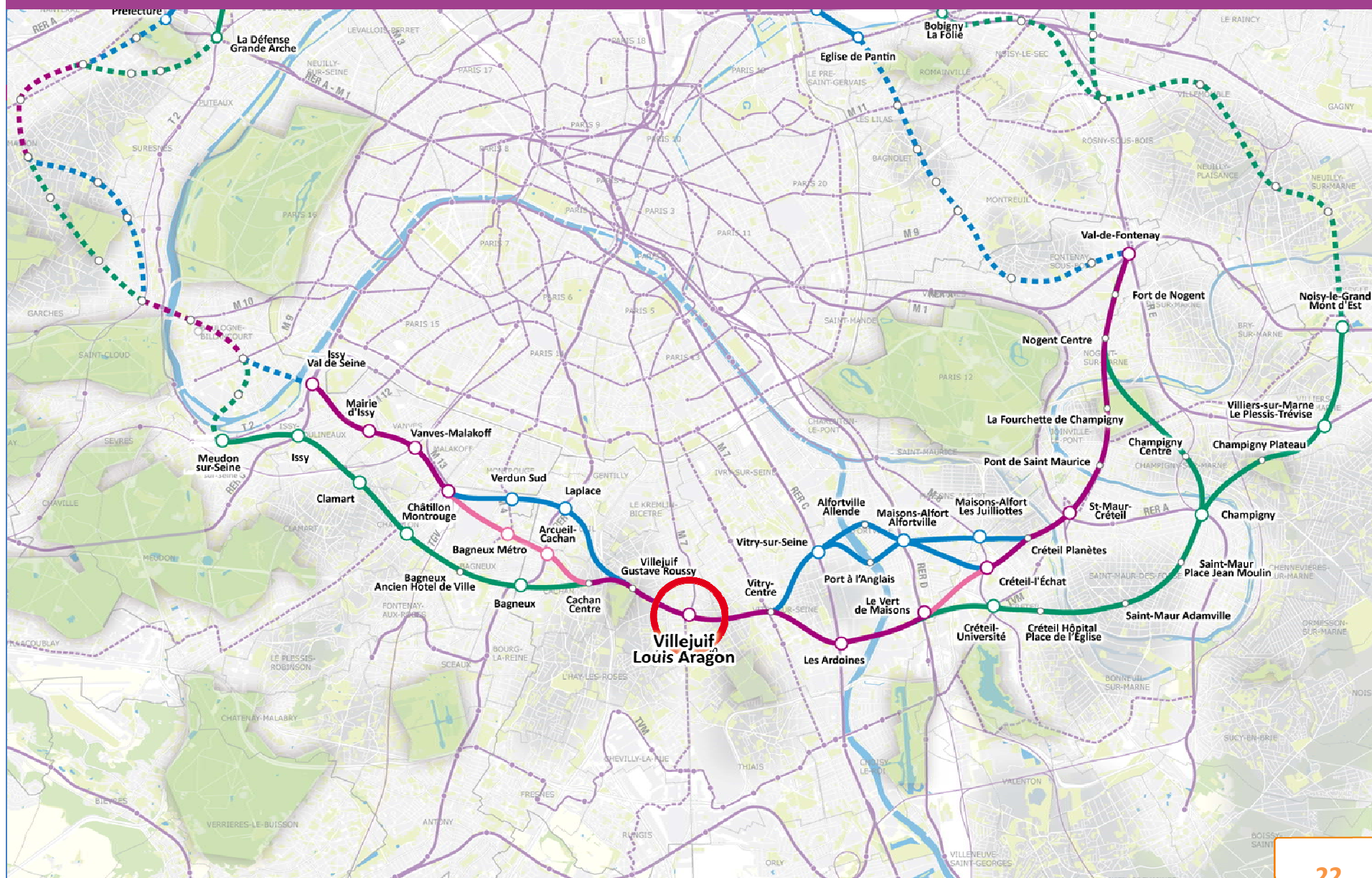

Seine Amont

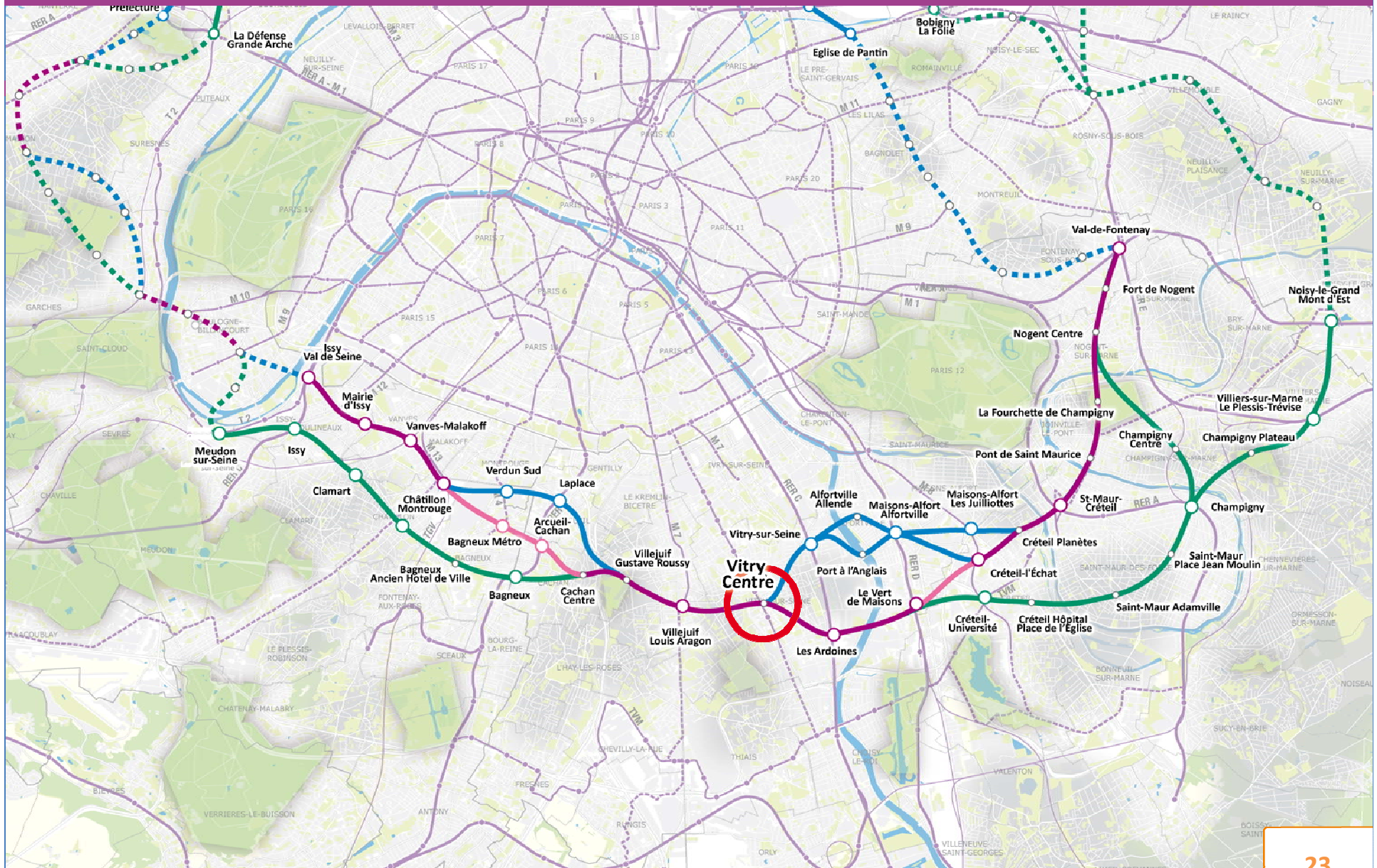

Seine Amont

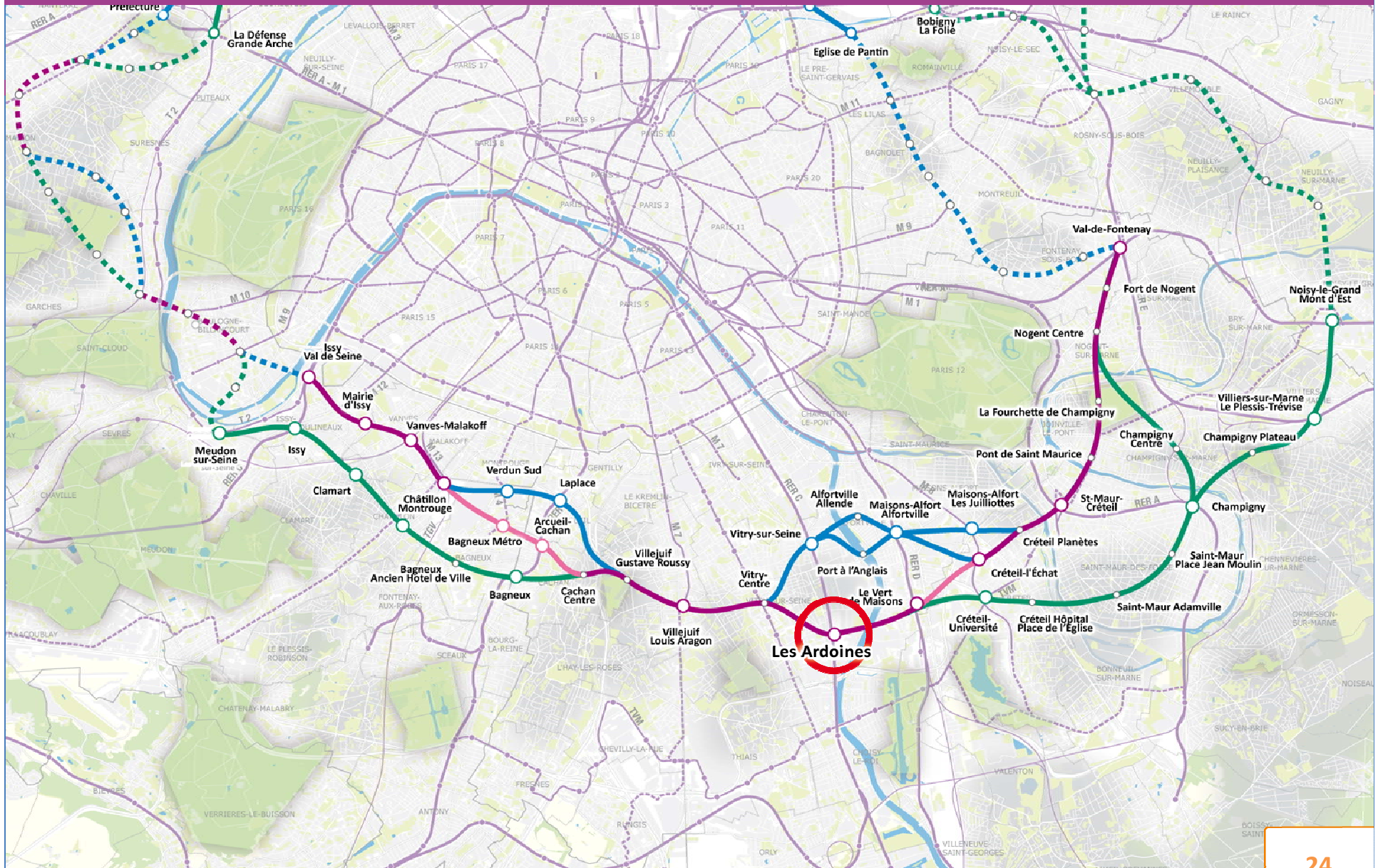

La plaine centrale et la boucle de la Marne

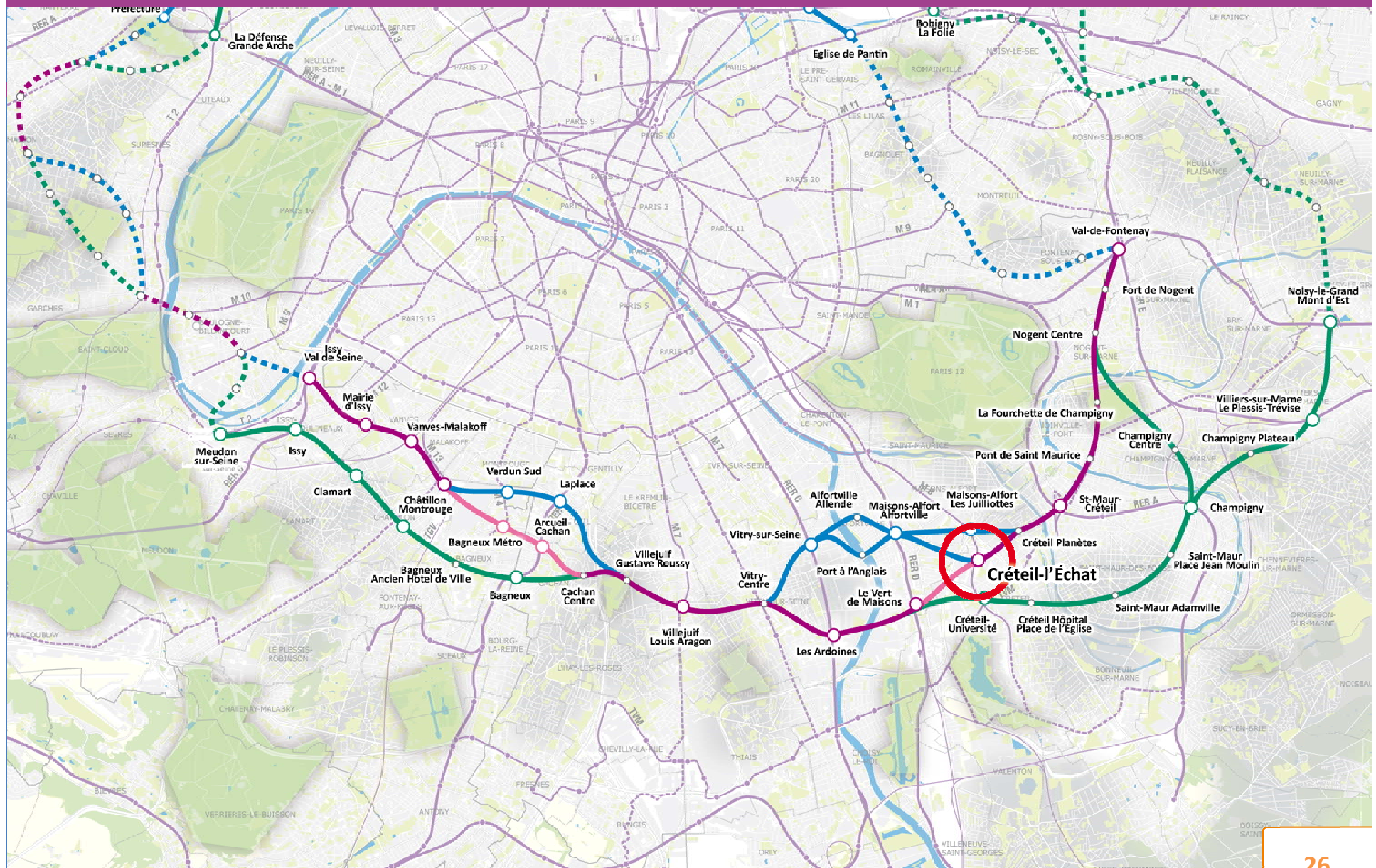

L'extrémité Est de l'Arc Sud

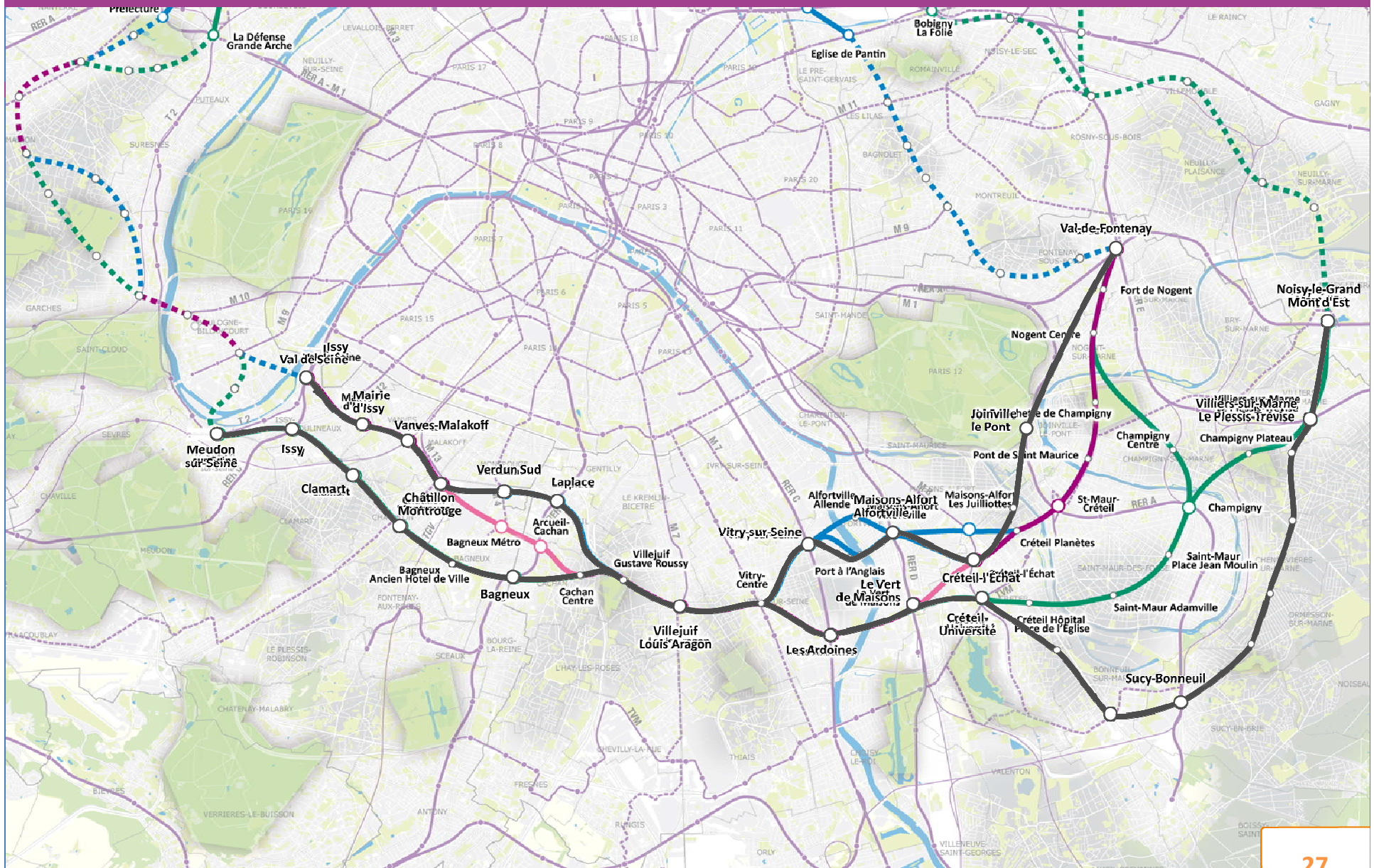

La plaine centrale et la boucle de la Marne

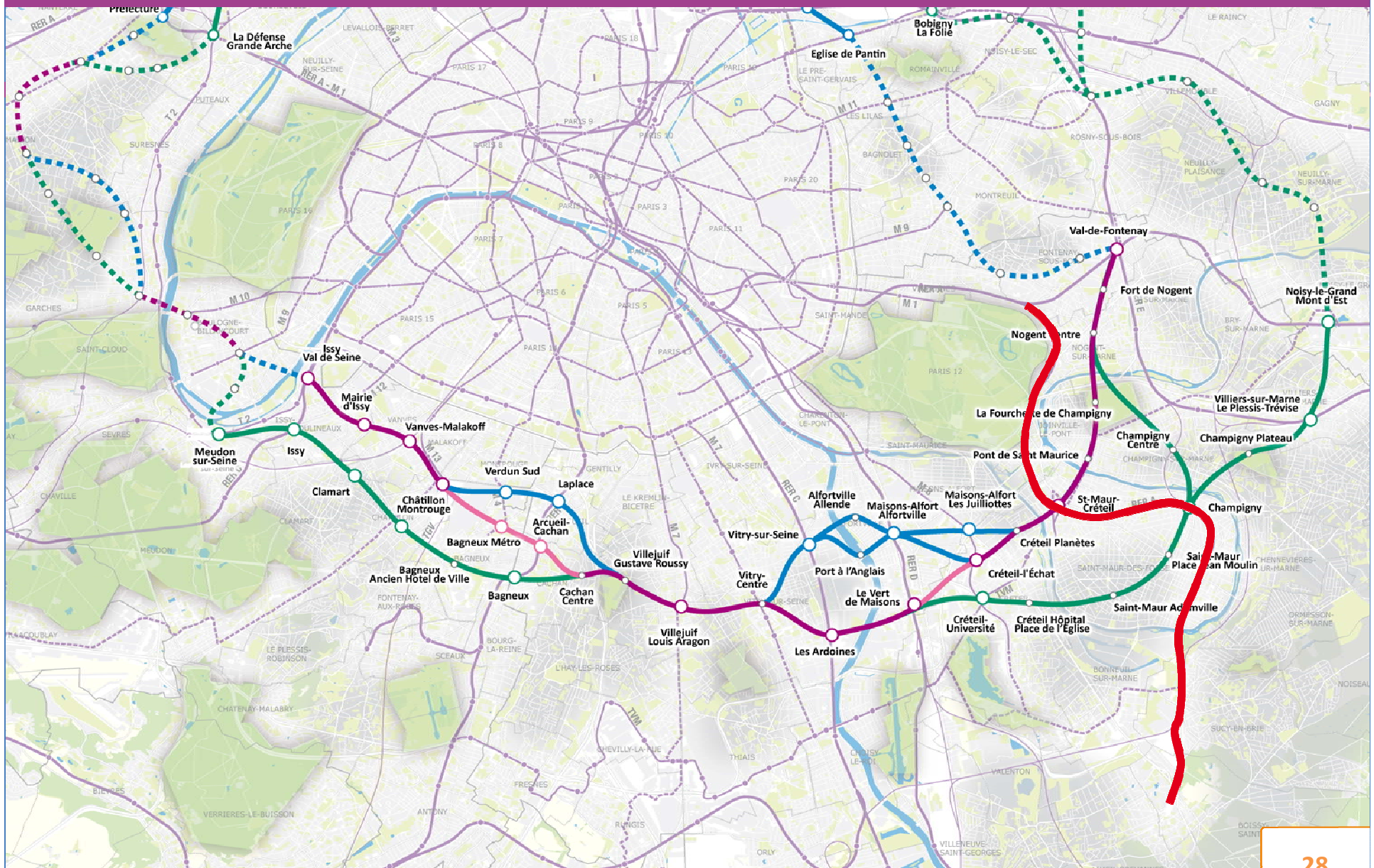

L'extrémité Est de l'Arc Sud

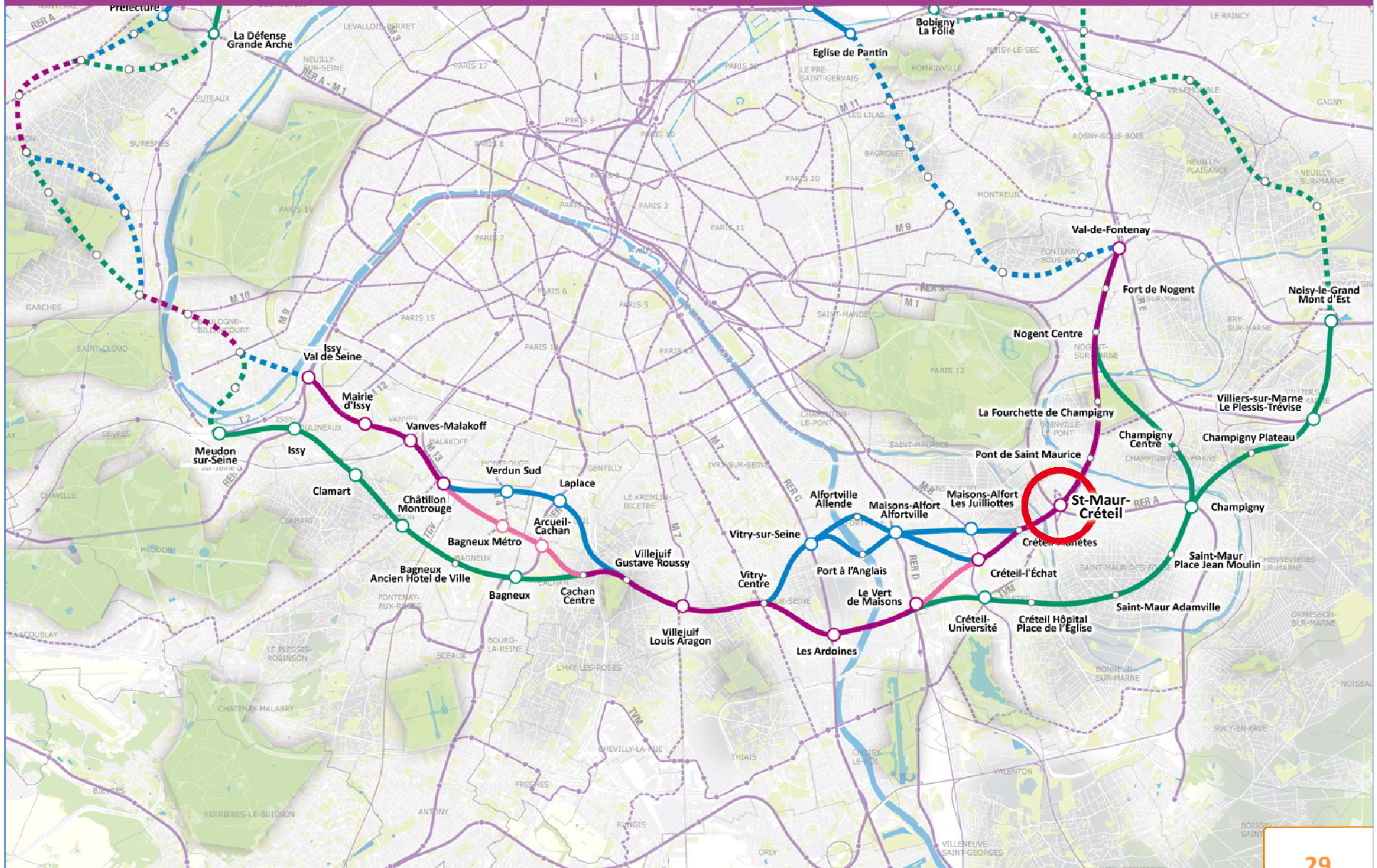

L'extrémité Est de l'Arc Sud

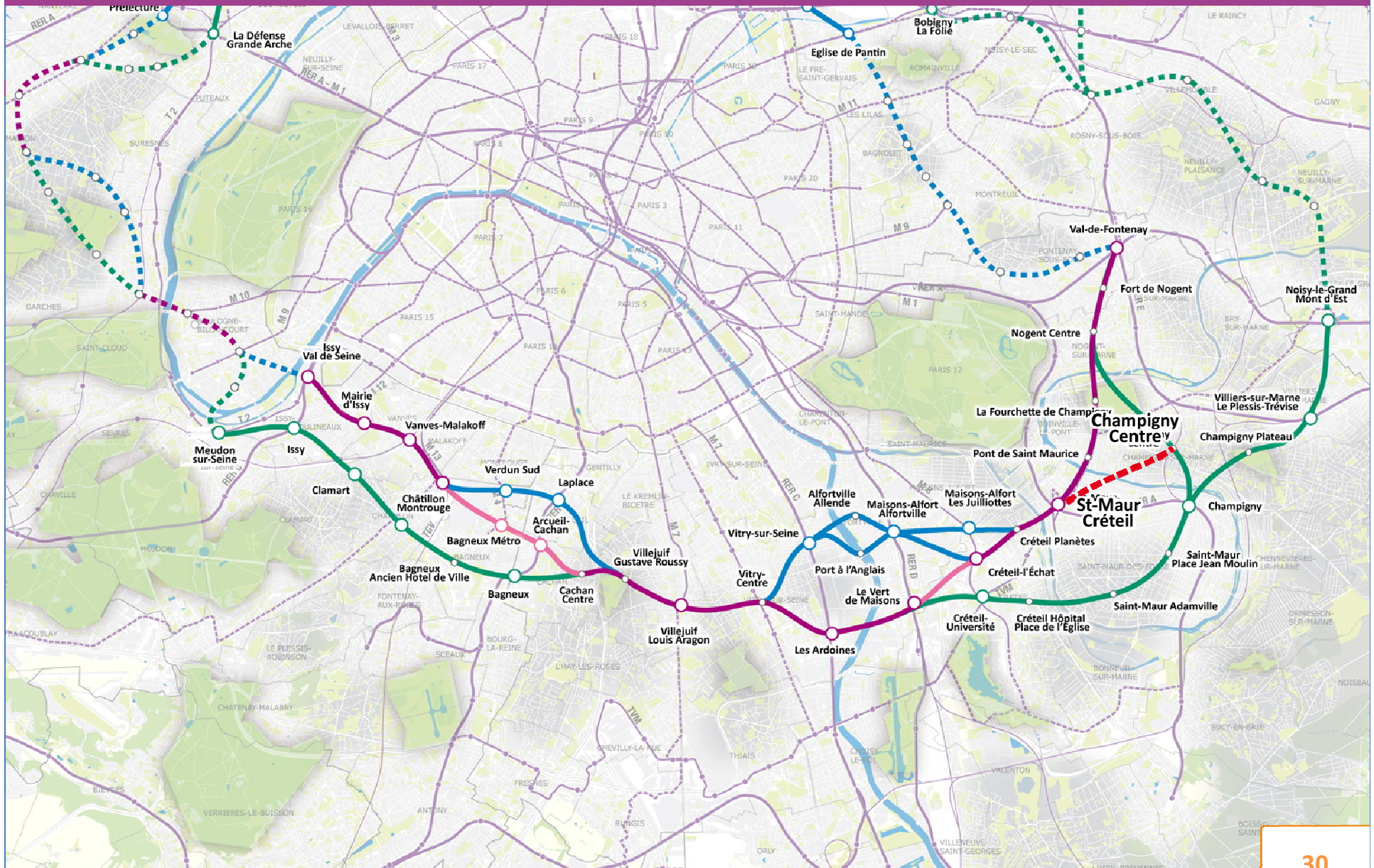

Arc Express

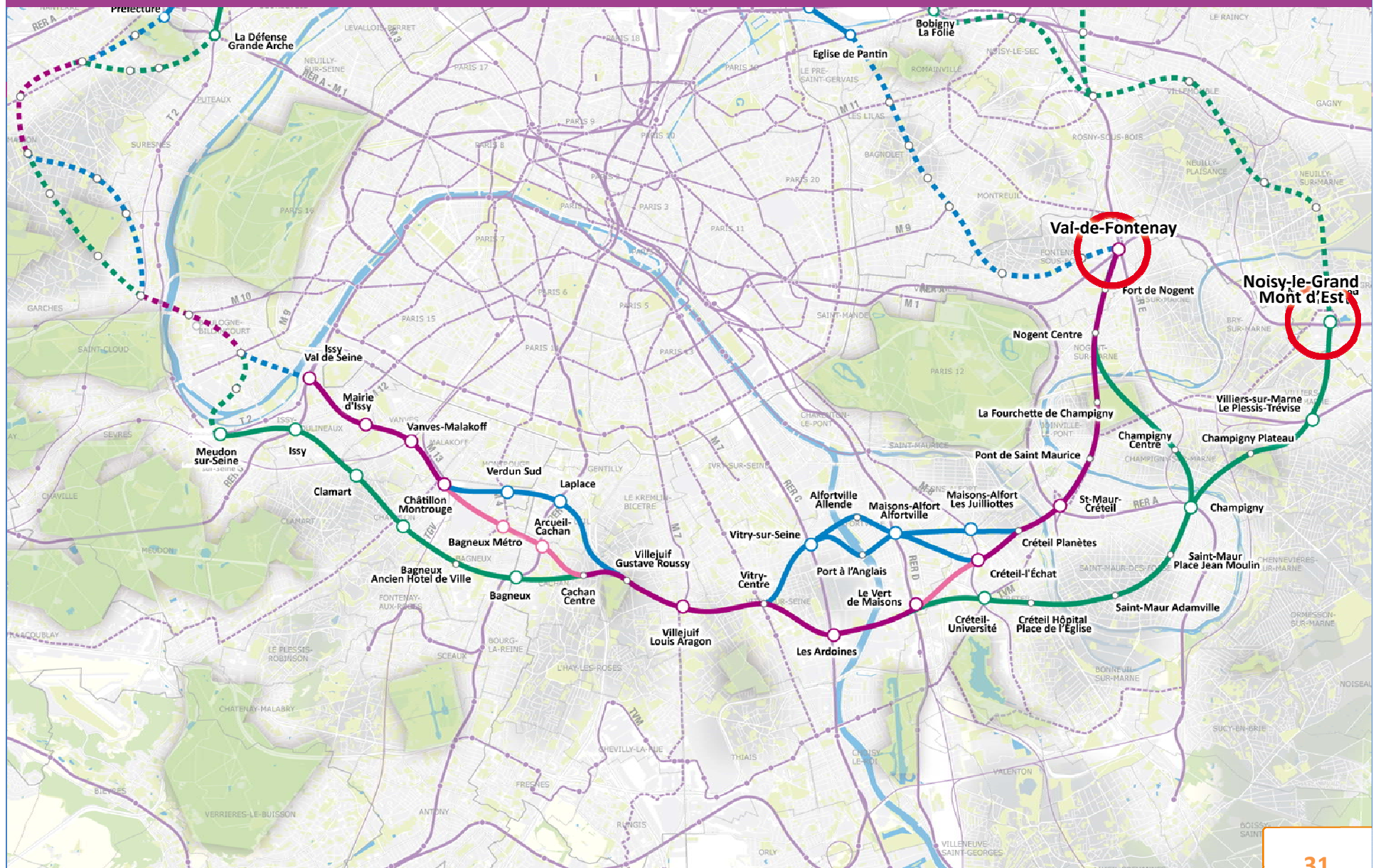

L'extrémité Est de l'Arc Sud

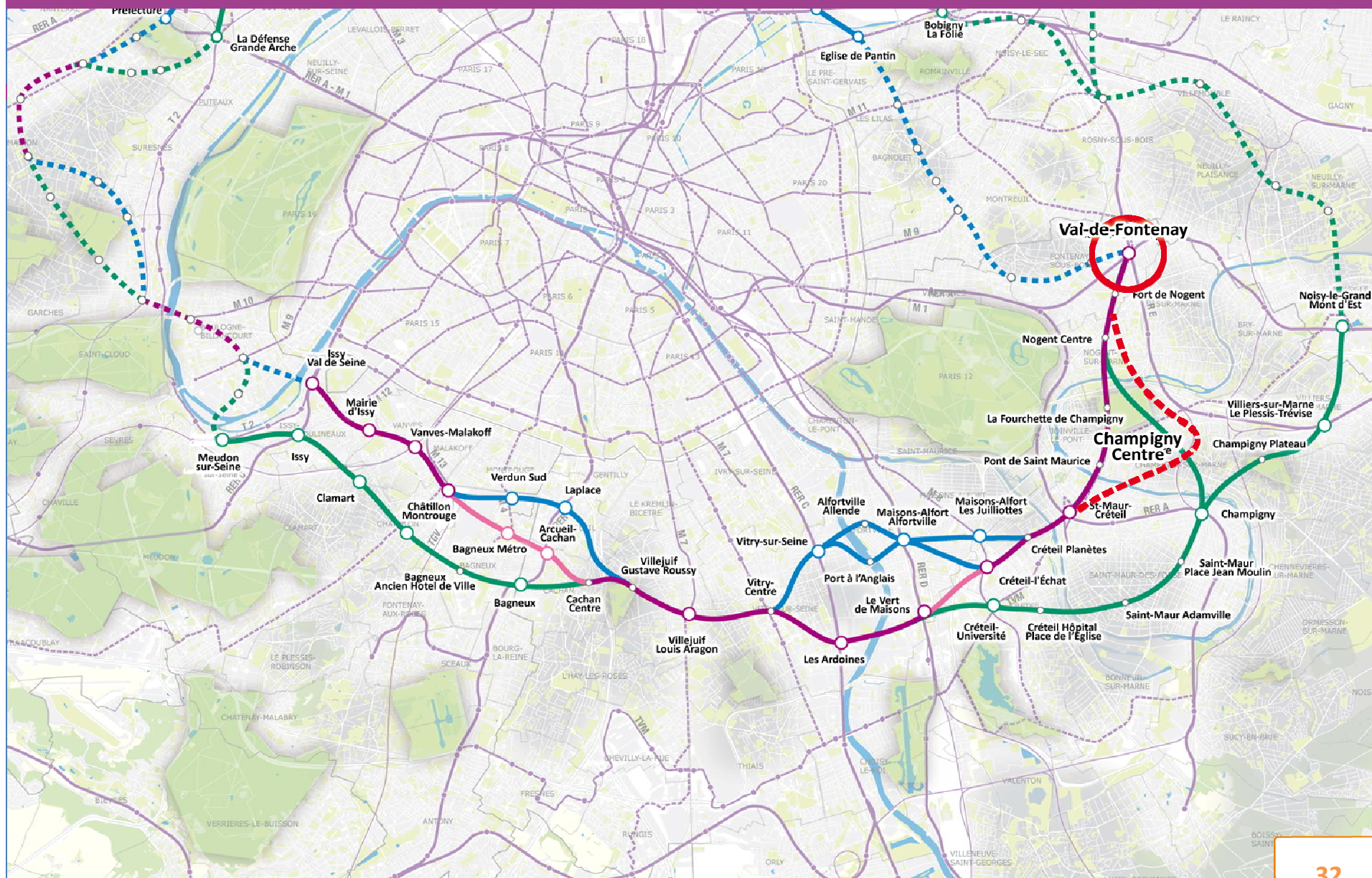

Les demandes des Conseils Généraux de Seine-Saint-Denis et du Val-de-Marne

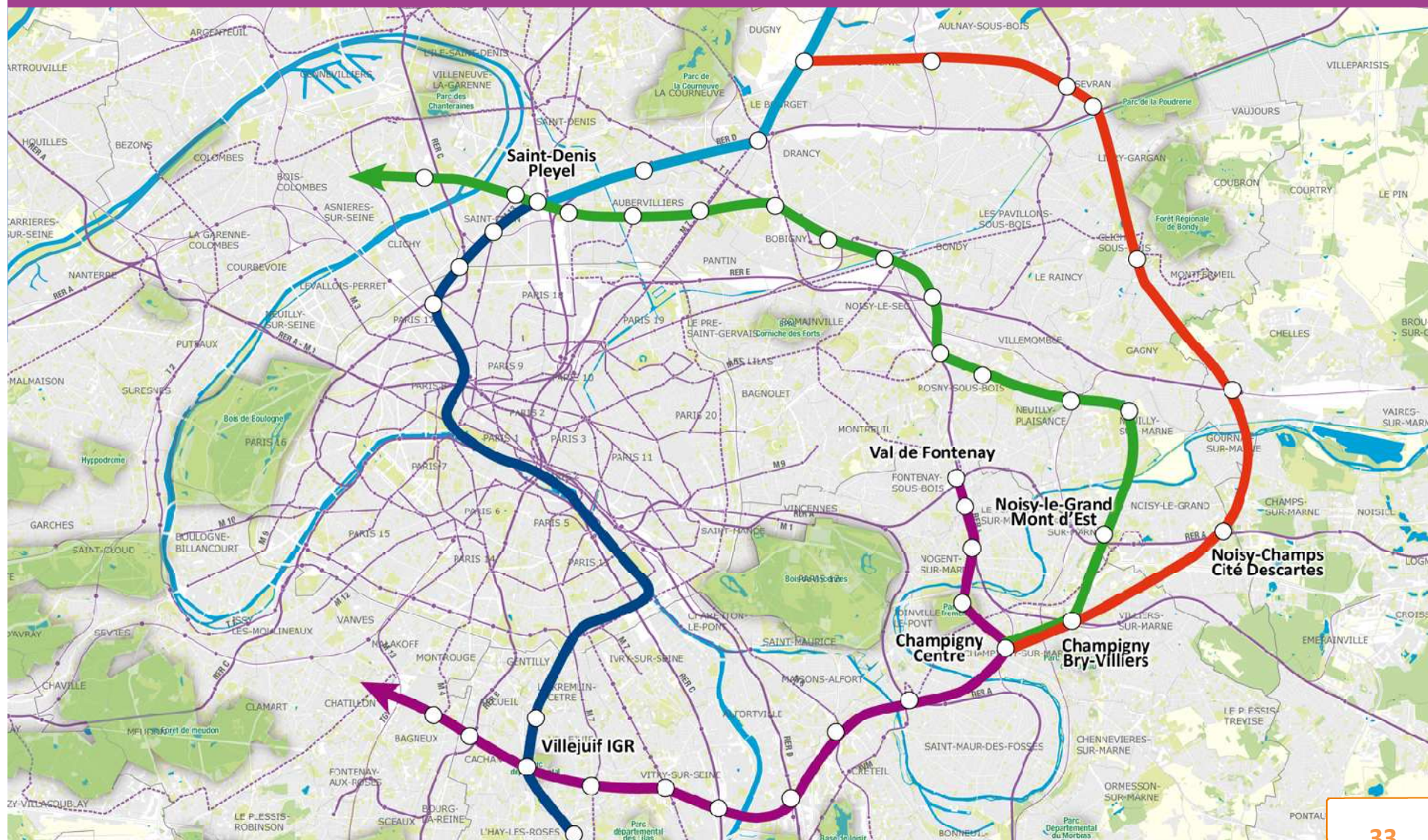

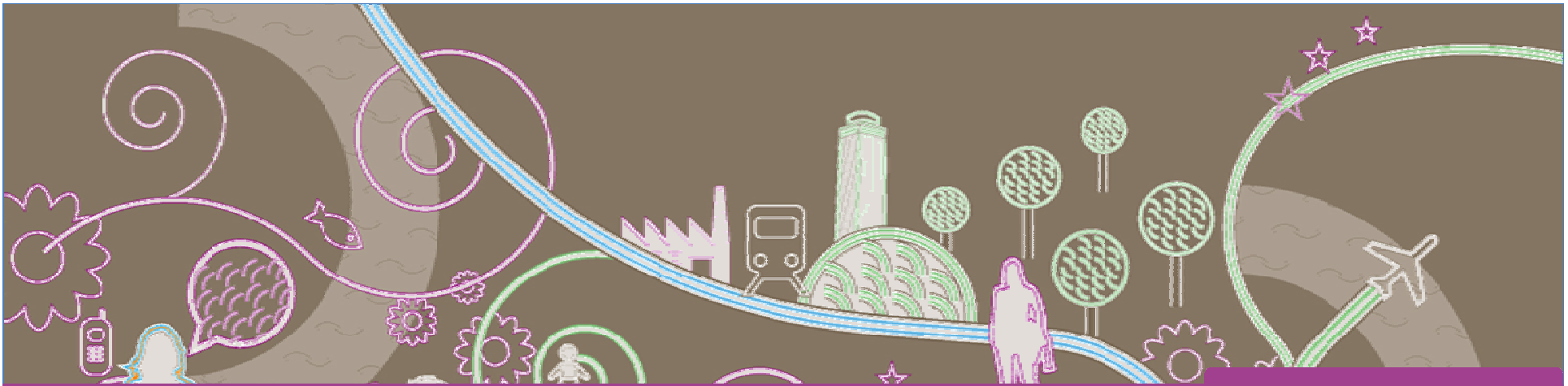

Arc Nord



L'Arc Nord

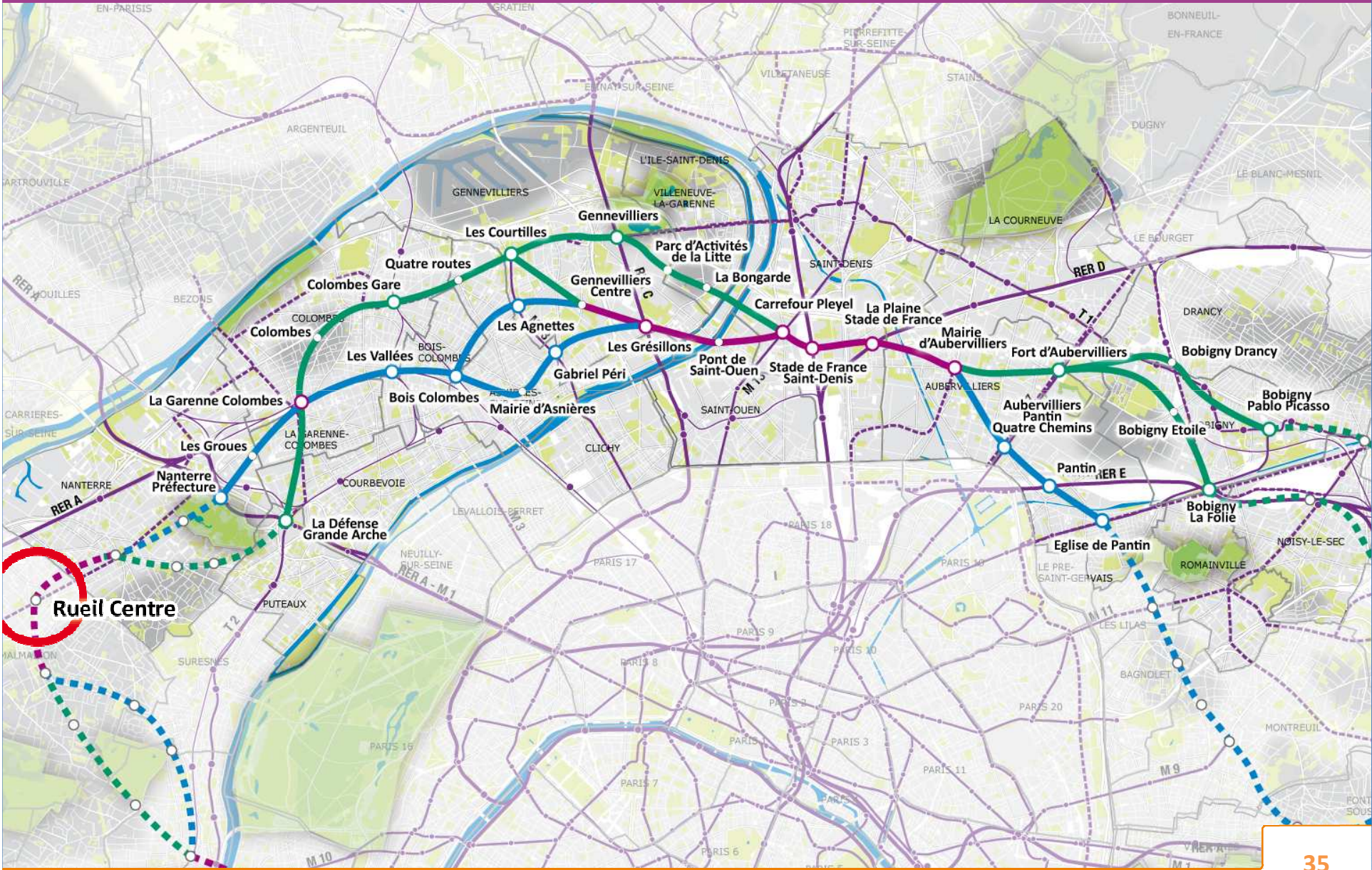

L'Arc Nord

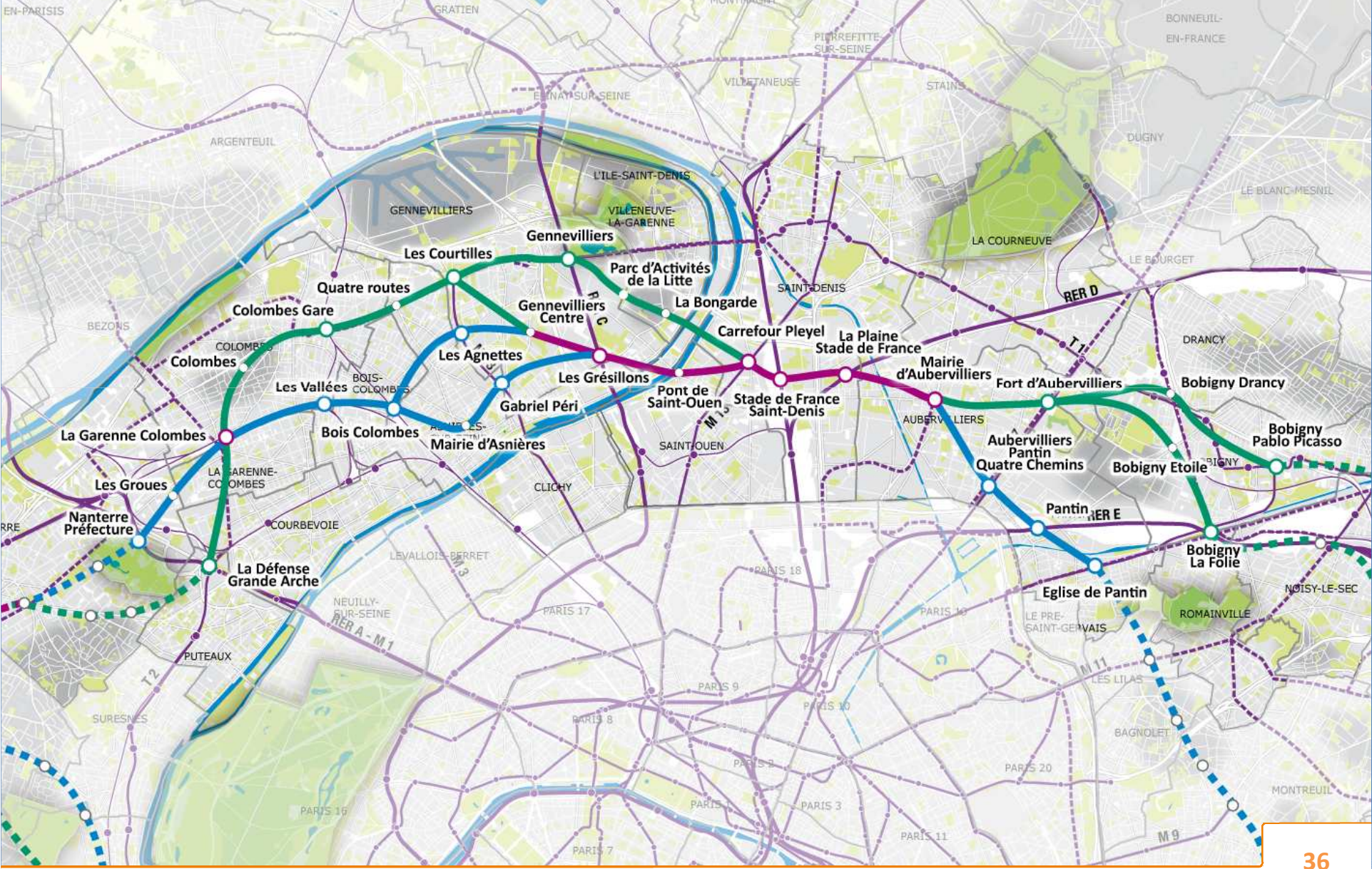

Secteur de Nanterre / La Défense

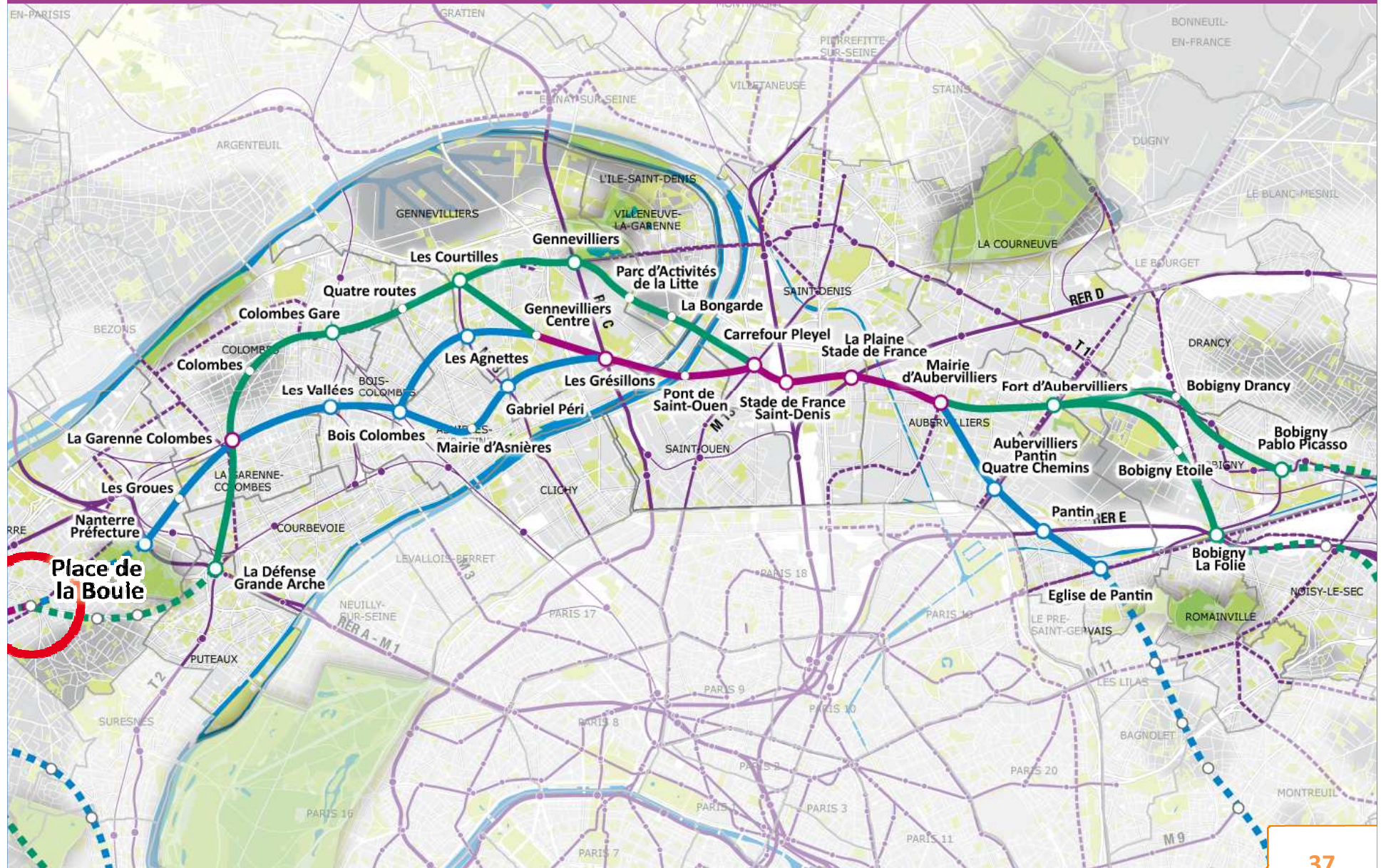

Secteur de Nanterre / La Défense

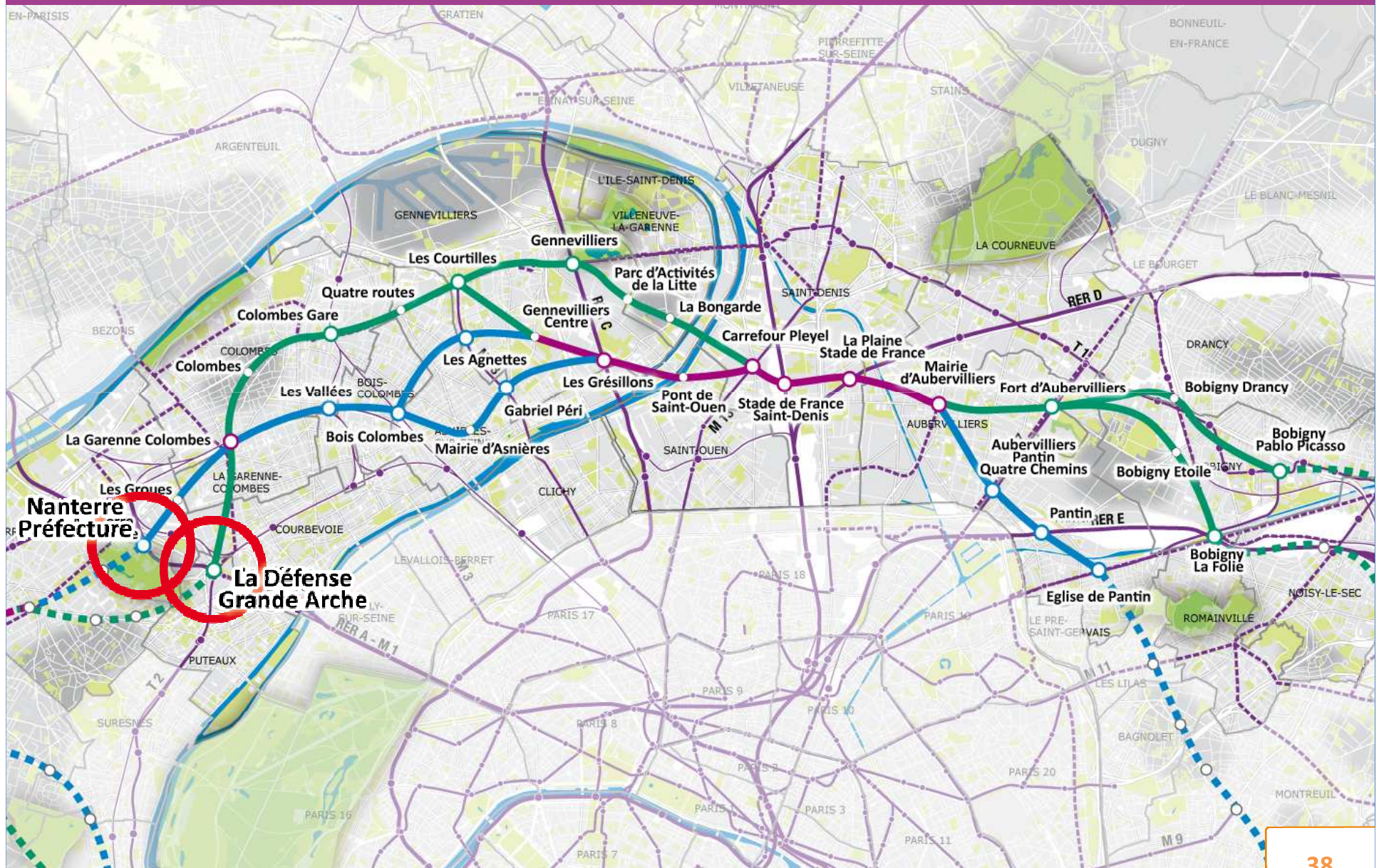

Secteur de Nanterre / La Défense

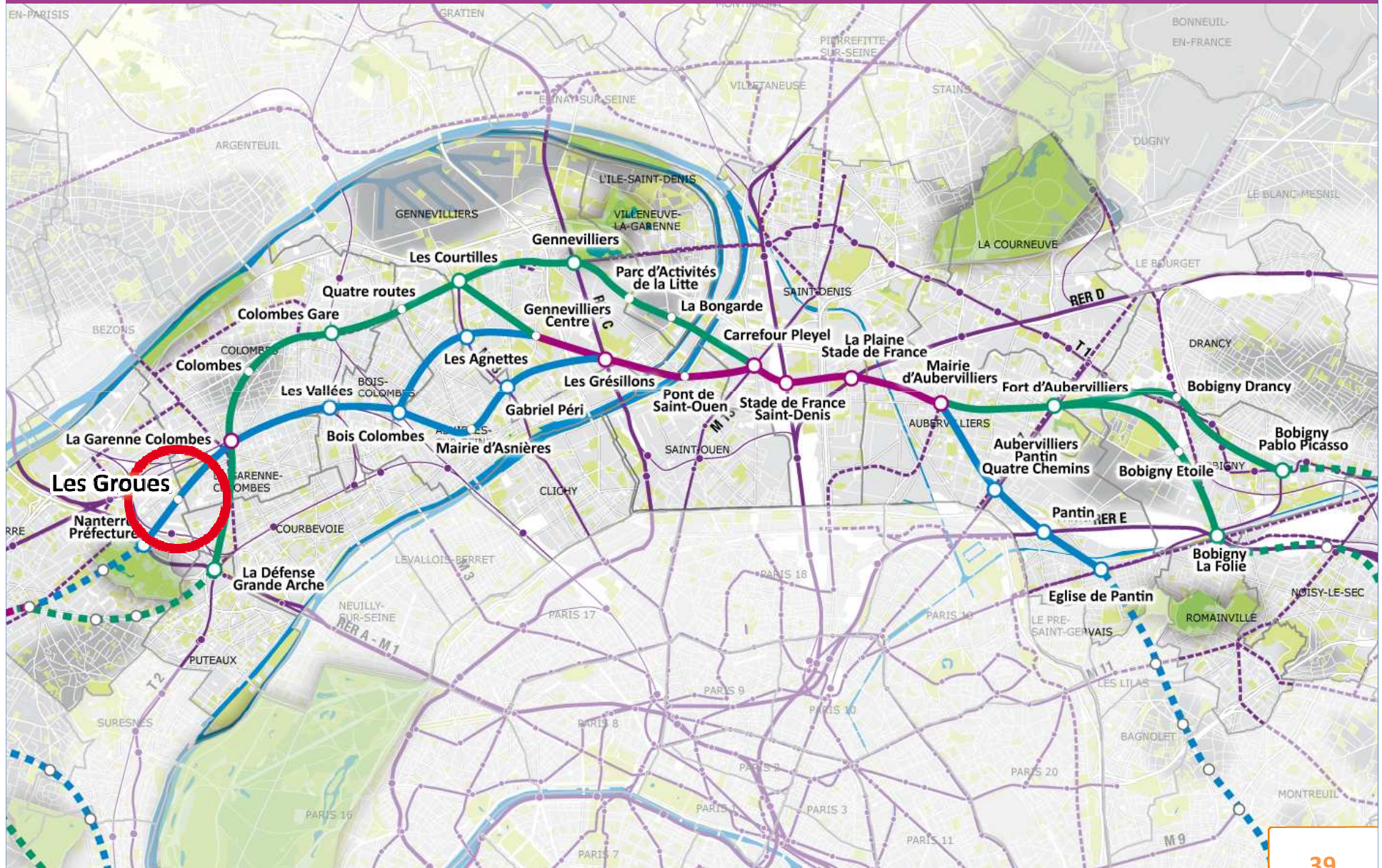

Secteur de Nanterre / La Défense

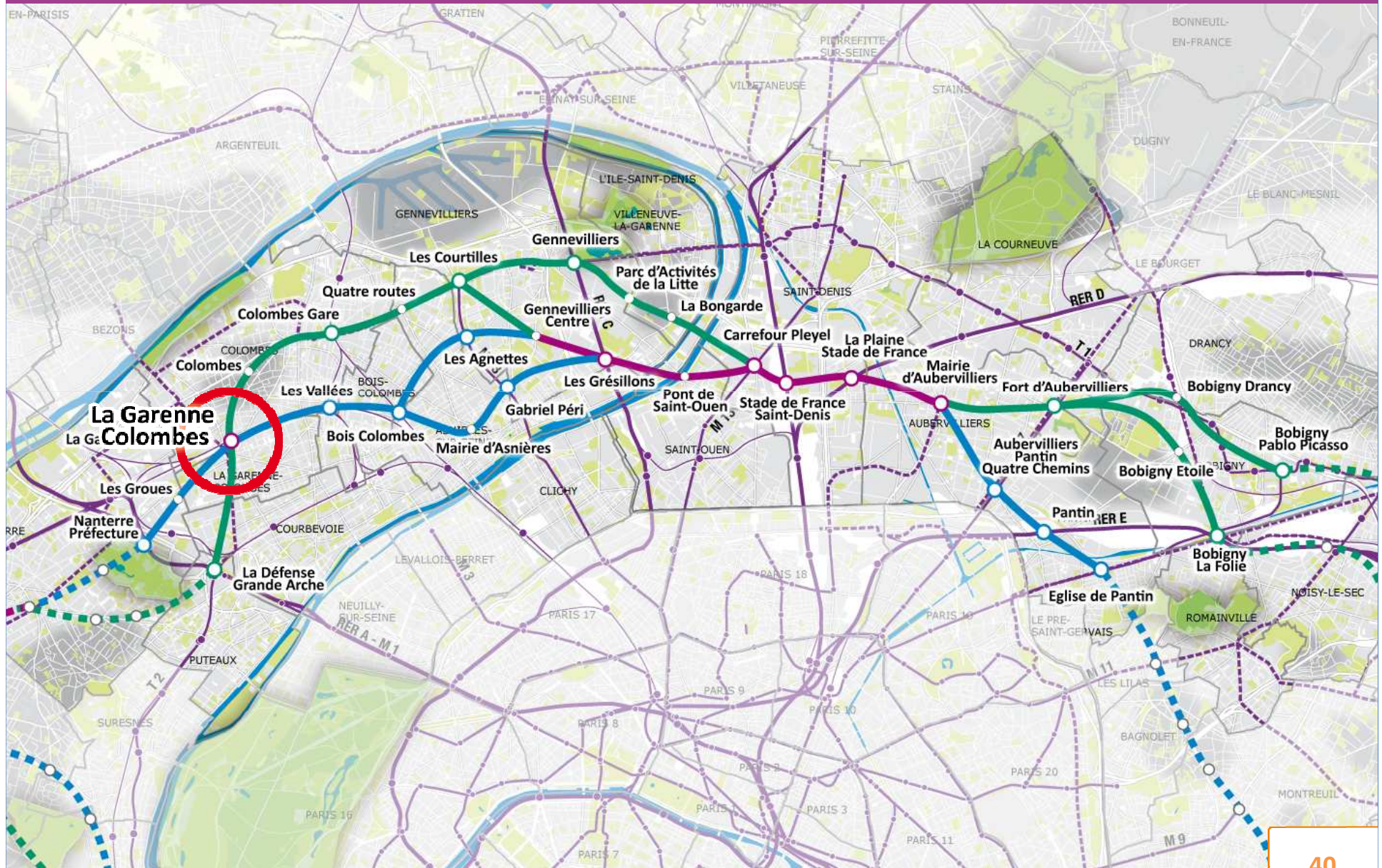

Boucle des Hauts de Seine

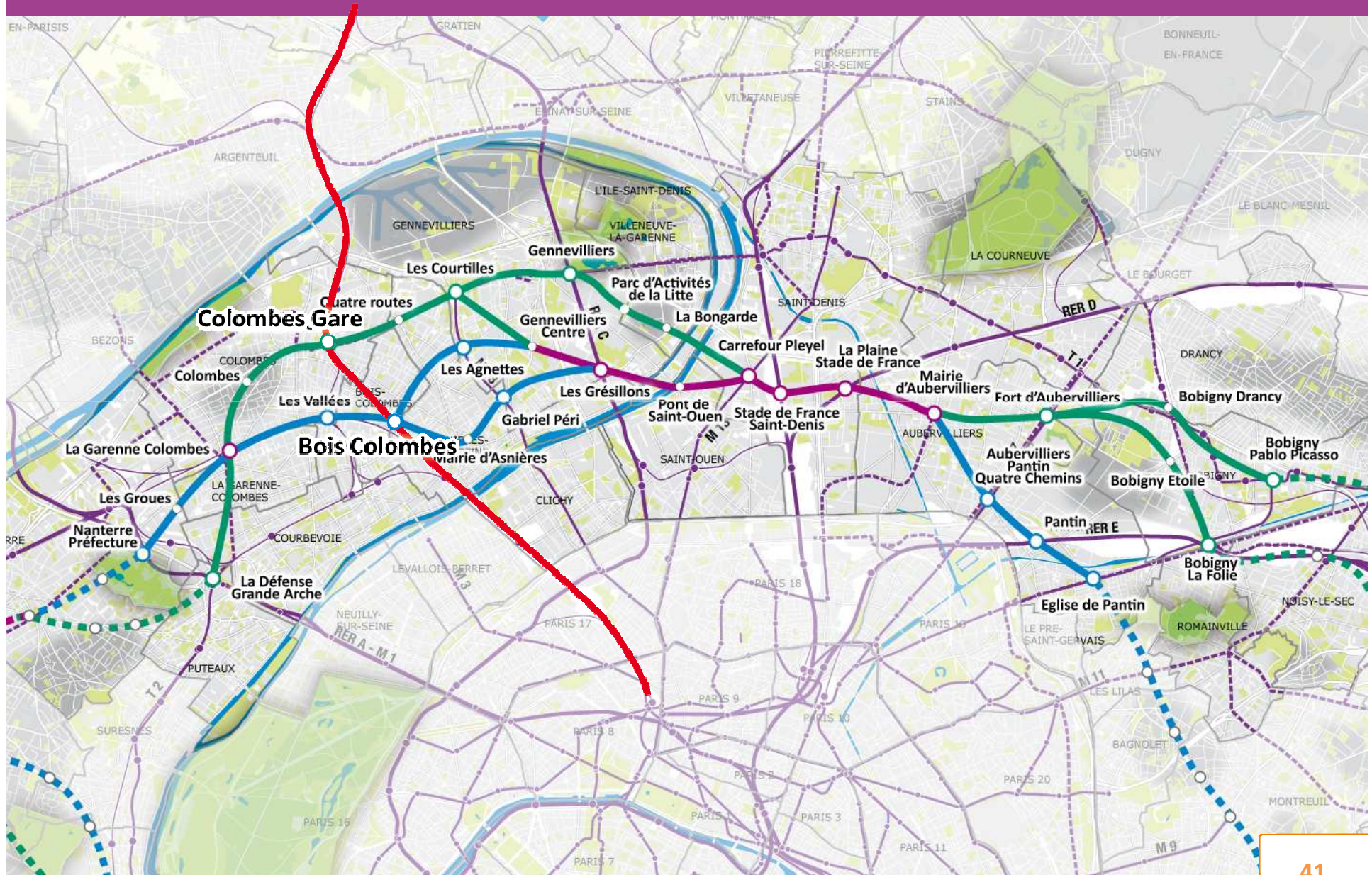

Boucle des Hauts de Seine

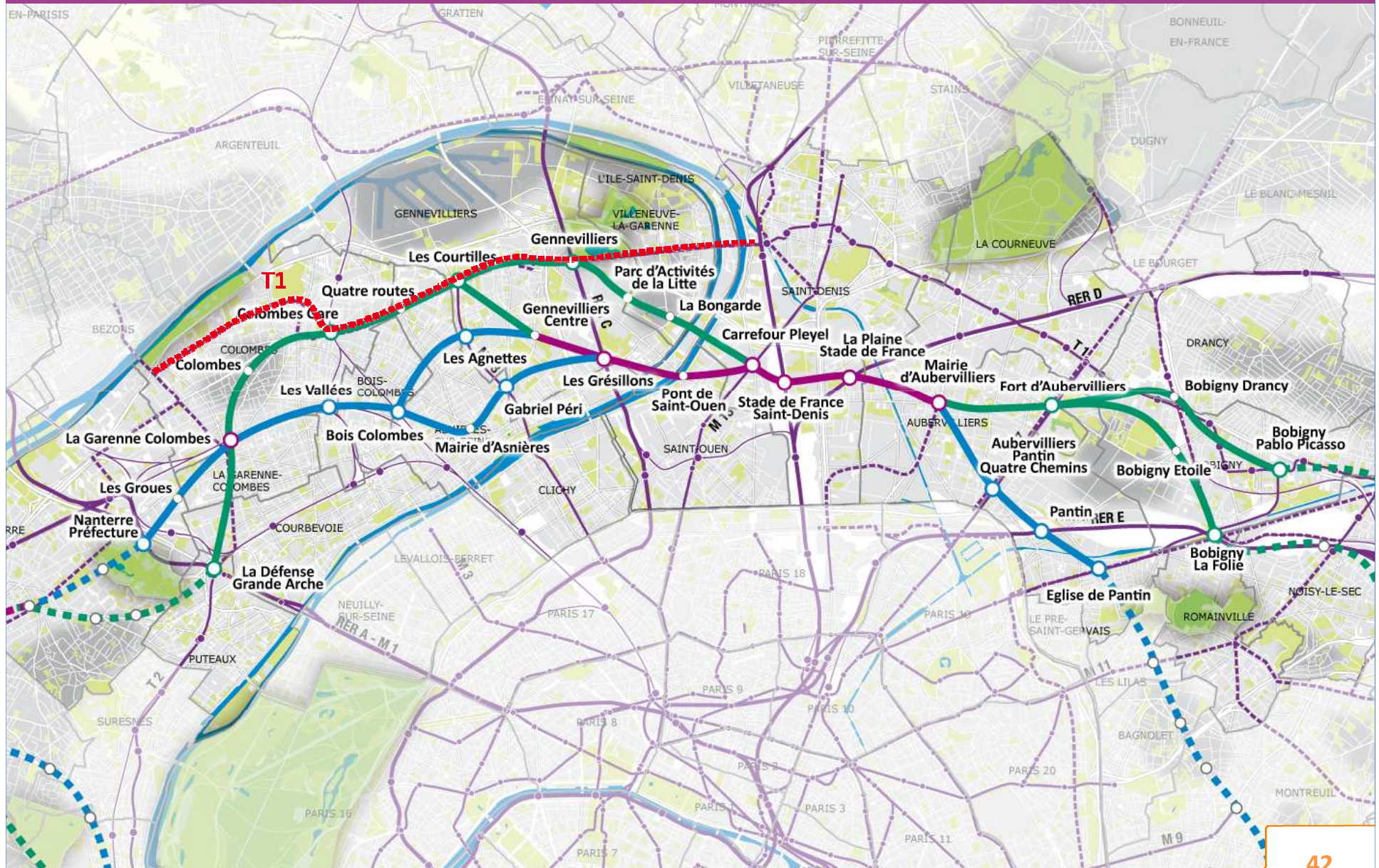

Boucle des Hauts de Seine

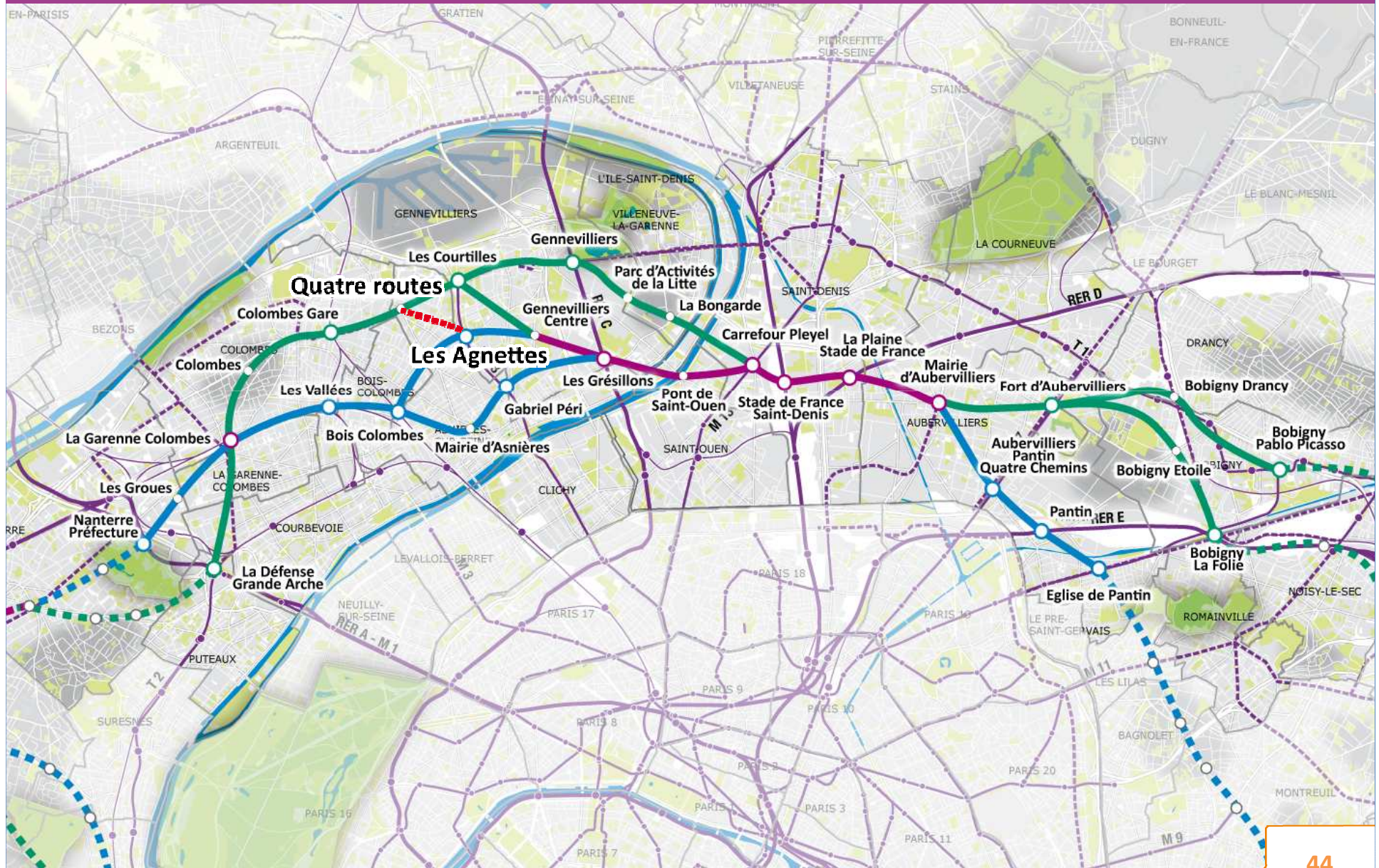

La Plaine Saint-Denis

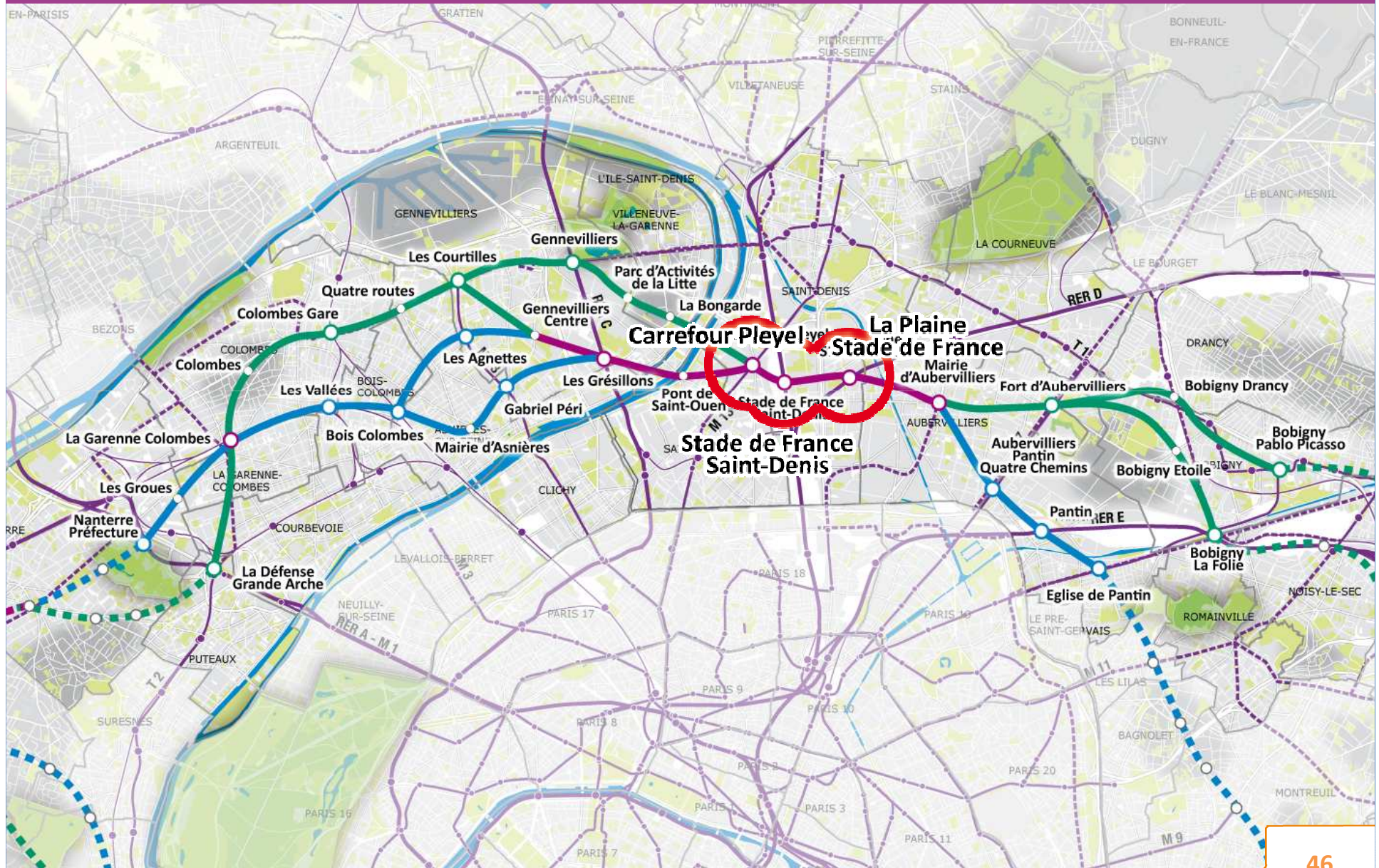

Au-delà de la Plaine Saint-Denis

