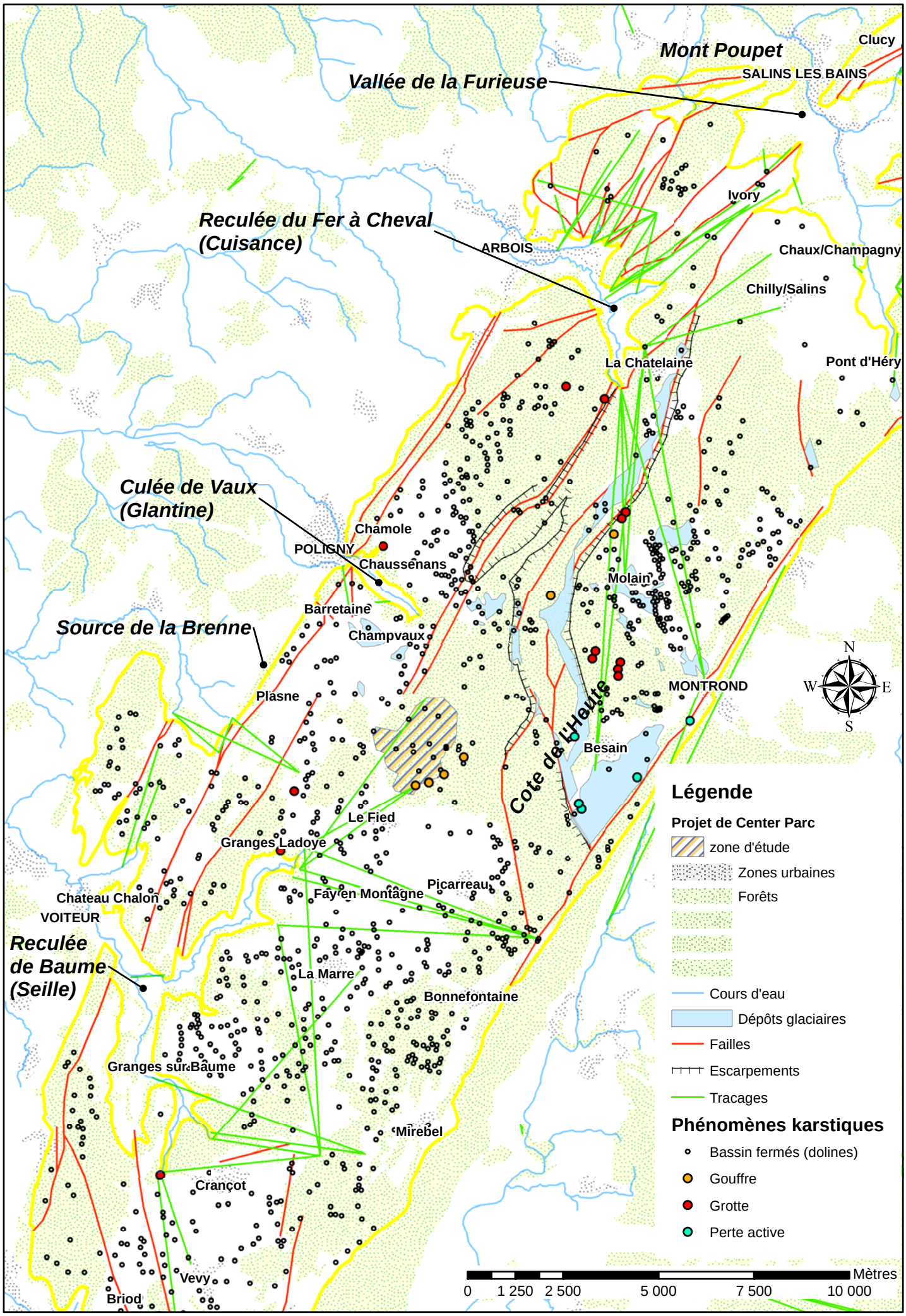

S:\39-Poligny_projet Pierre et Vacance\Environnement du projet Center parc.mxd _ Cabinet REILE _ 16/04/2015