DÉBAT PUBLIC

PROJET DE PARC ÉOLIEN EN MER
DIEPPE - LE TRÉPORT

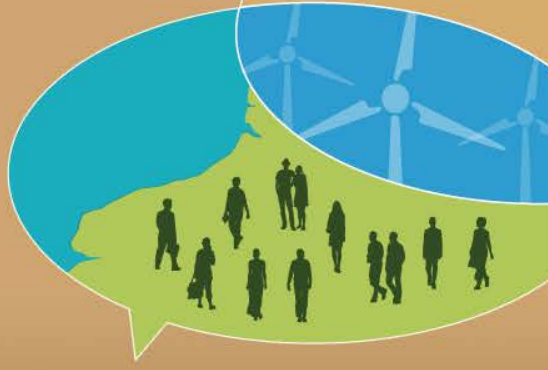

CONTACT PRESSE

David Prothais
06 63 23 22 08
david.prothais@eclectic-experience.net

CE JEUDI 21 MAI, L'EOLIEN EN MER ET LA POLITIQUE ENERGETIQUE FRANÇAISE EN DEBAT

Communiqué de presse du 18 mai 2015

A la suite de la réunion d'ouverture du débat qui avait réuni 230 personnes au Tréport et était suivie par 380 internautes, le débat public connait sa seconde réunion publique ce jeudi 21 mai. Il s'agit d'une conférence-débat dont l'objectif est de faire le point sur la place de l'éolien en mer au sein de la politique énergétique française, afin d'éclairer le contexte plus général dans lequel le projet du Tréport s'inscrit.

L'éolien en mer est-il rentable ? Est-il écologique ? Quels sont ses impacts socio-économiques ? Quelles sont les alternatives ? Autant de questions qui seront abordées et dont le public pourra se saisir, en présence de nombreux intervenants aux points de vue contrastés : le Ministère de l'Ecologie, le Syndicat des Energies Renouvelables, l'association de Sauvegarde des Côtes d'Opale Picarde et d'Albâtre, le comité régional des pêches de Haute-Normandie, Sauvons le Climat, France Nature Environnement, RTE, l'ADEME, etc.

Le 21 mai de 19h à 22h, à St-Martin-en-Campagne (salle Jacques Brel)
La réunion sera diffusée en direct sur internet

Par ailleurs, l'exposition artistique du débat franchit une nouvelle étape, après 10 jours de projection vidéo en extérieur au Tréport. L'œuvre se décline en une exposition de photographies qui sera à découvrir du 19 au 27 mai, dans la salle des mariages de la mairie du Tréport. Munis d'un casque audio, vous pourrez découvrir le regard d'Aurélie Sement sur le territoire tout en étant à l'écoute des réactions que l'artiste aura recueillies ce week-end autour de l'installation vidéo. Une œuvre pour se forger une opinion et débattre !

Du 19 au 27 mai (fermeture le dimanche 24 mai), 8h30-12h, 13h30-17h
Mairie du Tréport, rue François Mitterand.
Informations : 02 77 23 44 33 – eolienmer-pdlt@debatpublic.fr