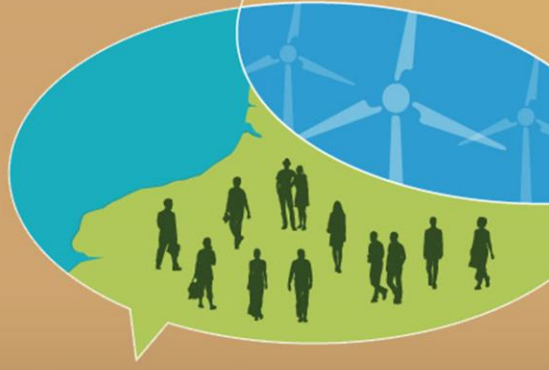

CONTACT PRESSE

Sixtine Lefebvre
Relations presse
06 50 54 23 93
presse-eolienmer-pdlt@debatpublic.fr

David Prothais
Secrétaire général
06 63 23 22 08
david.prothais@eclectic-experience.net

JEUDI 4 JUIN : UN NOUVEAU PRESIDENT, UNE CONFERENCE-DEBAT SUR LA FILIERE INDUSTRIELLE DE L'EOLIEN EN MER

Communiqué de presse du 28 mai 2015

Suite à la démission de Laurence Monnoyer-Smith, la Commission Nationale du Débat Public (CNDP) nommera mercredi 3 juin un nouveau président de la commission particulière. La presse et les acteurs du débat sont conviés à la mairie du Tréport le 4 juin à 11h pour le rencontrer, en présence de Laurence Monnoyer-Smith qui lui donnera le relais.

Conférence de presse le jeudi 4 juin de 11h à 12h30, Mairie du Tréport.

Le même jour à Rouen se tiendra la deuxième conférence-débat dont le thème portera sur la filière industrielle de l'éolien en mer. Quelle est la politique industrielle de l'Etat en matière d'énergies renouvelables et en particulier de l'éolien ? Quelles perspectives pour les entreprises et l'emploi ? Quelles politiques d'accompagnement pour les PME, la recherche, l'emploi et la formation ? Autant de questions qui seront abordées et dont le public pourra se saisir, en présence de nombreux intervenants aux points de vue contrastés : collectivités, entreprises, syndicats…

Conférence-débat ouverte au public
Le jeudi 4 juin de 19h à 22h, Salle La halle aux toiles à Rouen.
La réunion sera diffusée en direct sur internet.

L'exposition itinérante "Voix off" poursuit son chemin ; après 10 jours à la mairie du Tréport, elle se rend à l'hôtel de ville de Dieppe. Découvrez les photographies du territoire réalisées par Aurélie Sement, artiste haut-normande.

Du 29 mai au 26 juin, de 9h à 12h et de 14h à 17h, Service de la communication de la ville de Dieppe , 24 rue Maillots.