

# Les 5 tracés soumis au débat public

La zone d'étude du projet de prolongement de la Francilienne entre Cergy-Pontoise et Poissy-Orgeval. Elle s'apparente à un grand quadrilatère dont les sommets sont : au sud, Saint-Germain-en-Laye, à l'est, l'Isle-Adam, au nord, Vigny, à l'ouest, Porcheville. C'est dans ce périmètre, qui encadre les différents tracés soumis au débat, que les études ont été menées.

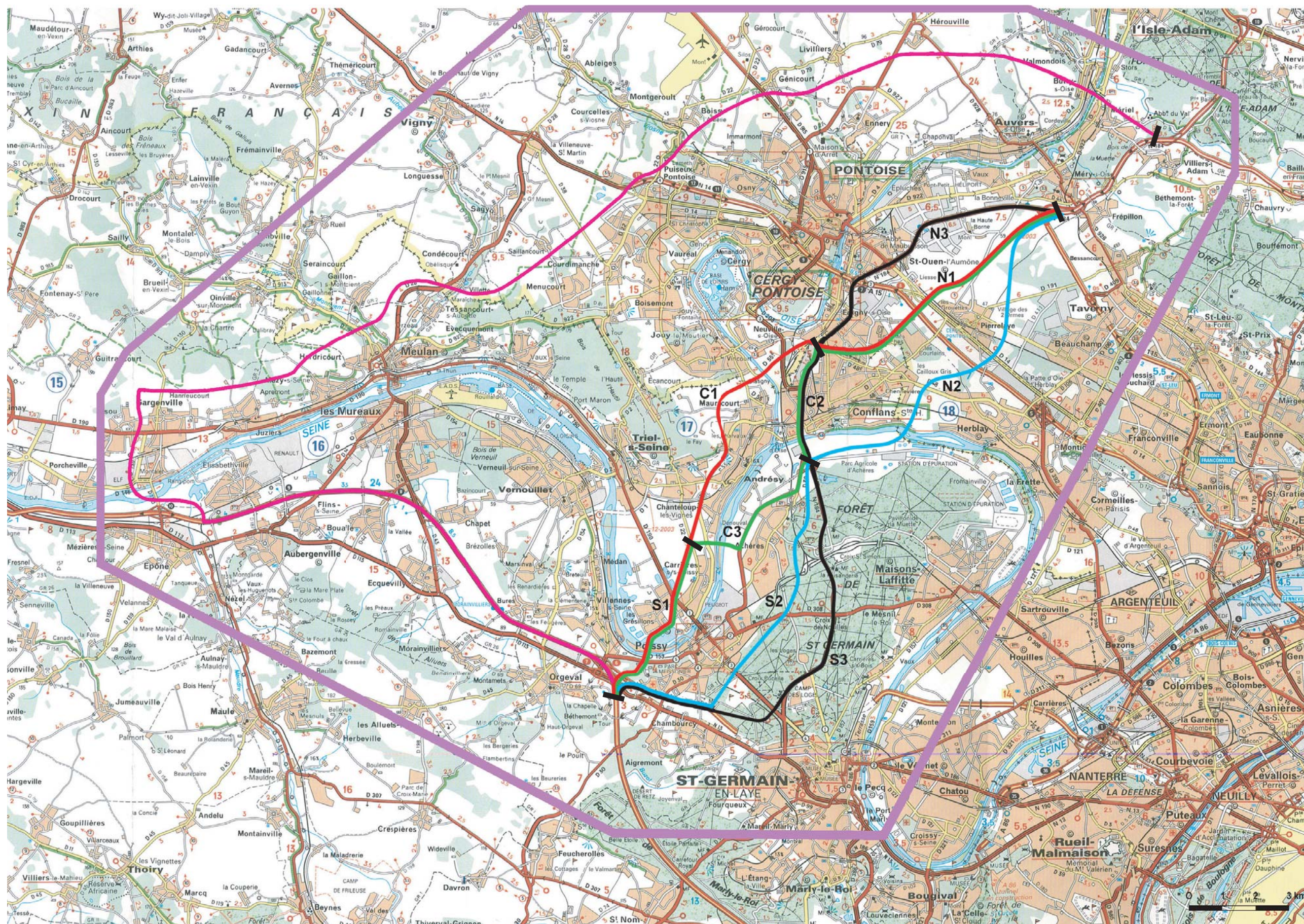

# La Francilienne

le prolongement de Cergy-Pontoise à Poissy-Orgeval

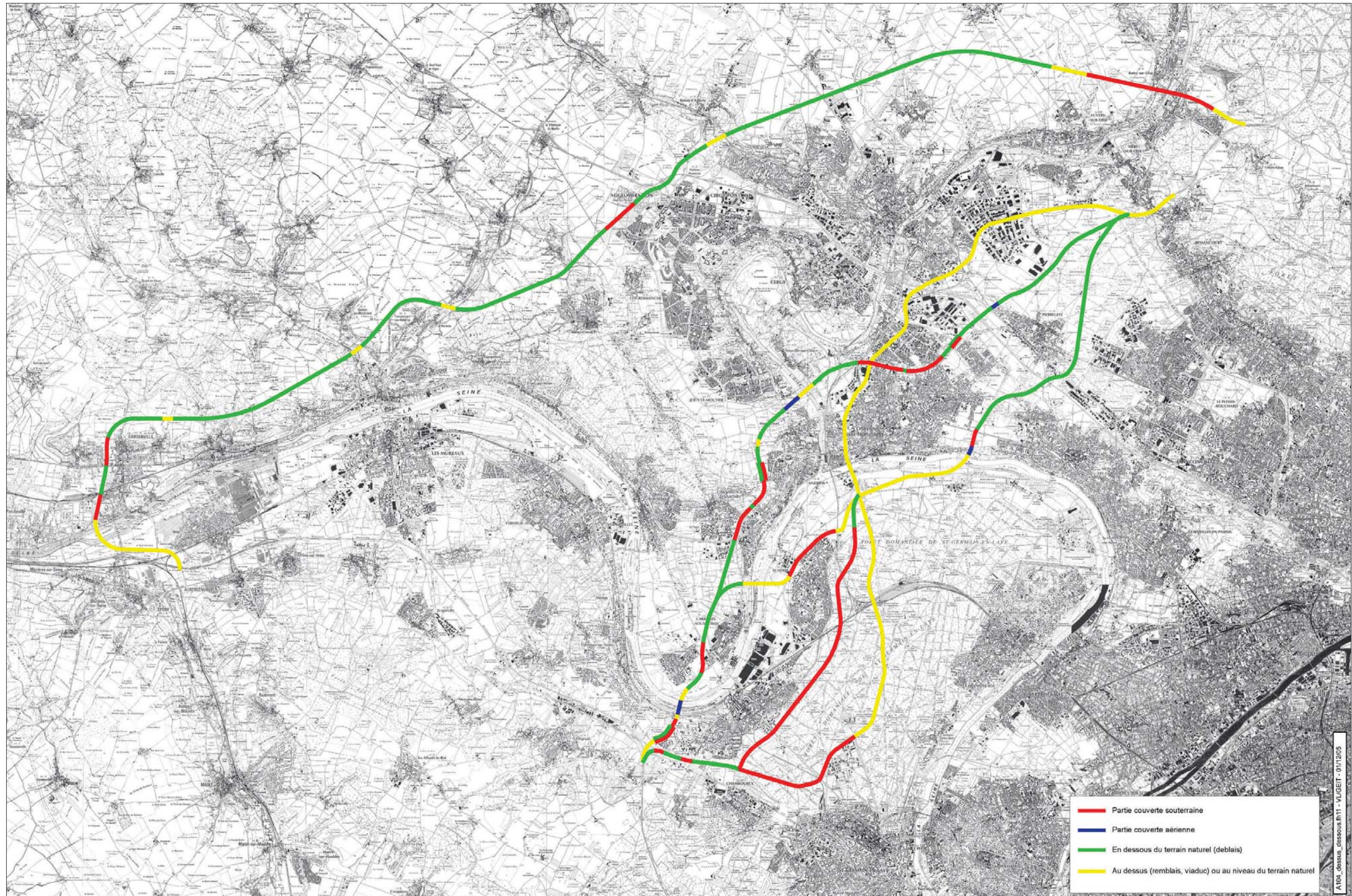

**Caractéristiques principales des tracés soumis au débat.**

Le projet est constitué d'une route à chaussées séparées, comprenant chacune deux voies et pouvant être élargies à trois voies.

# Tronçon N1

## Tranchée couverte à Eragny-sur-Oise

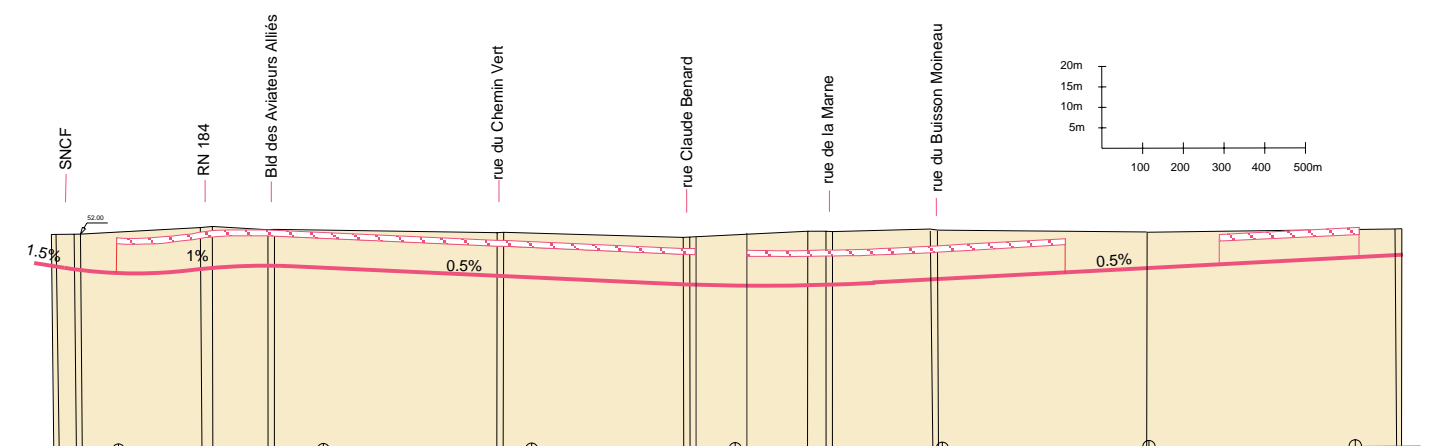
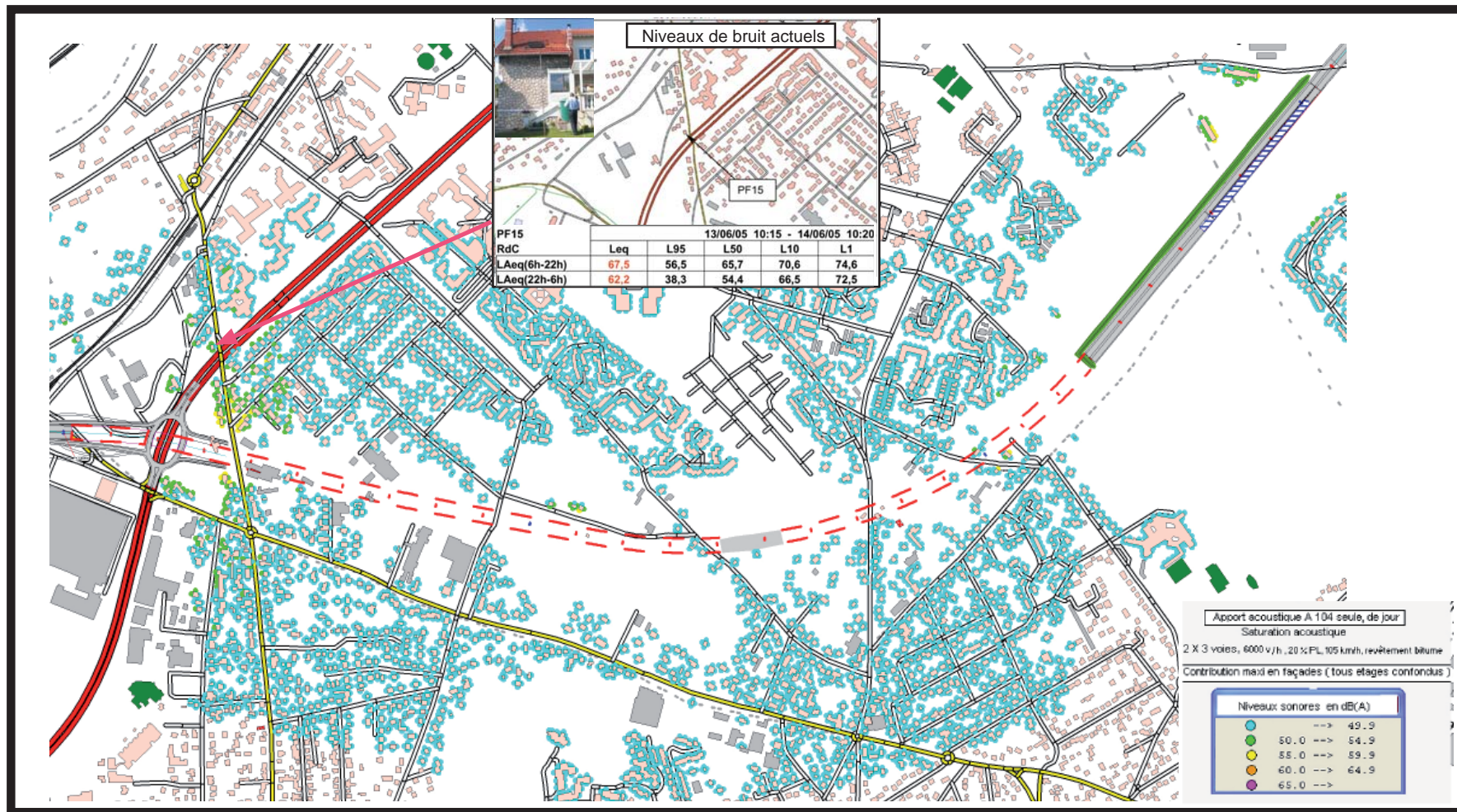

# Tronçon N1

## Echangeur A15 -D14

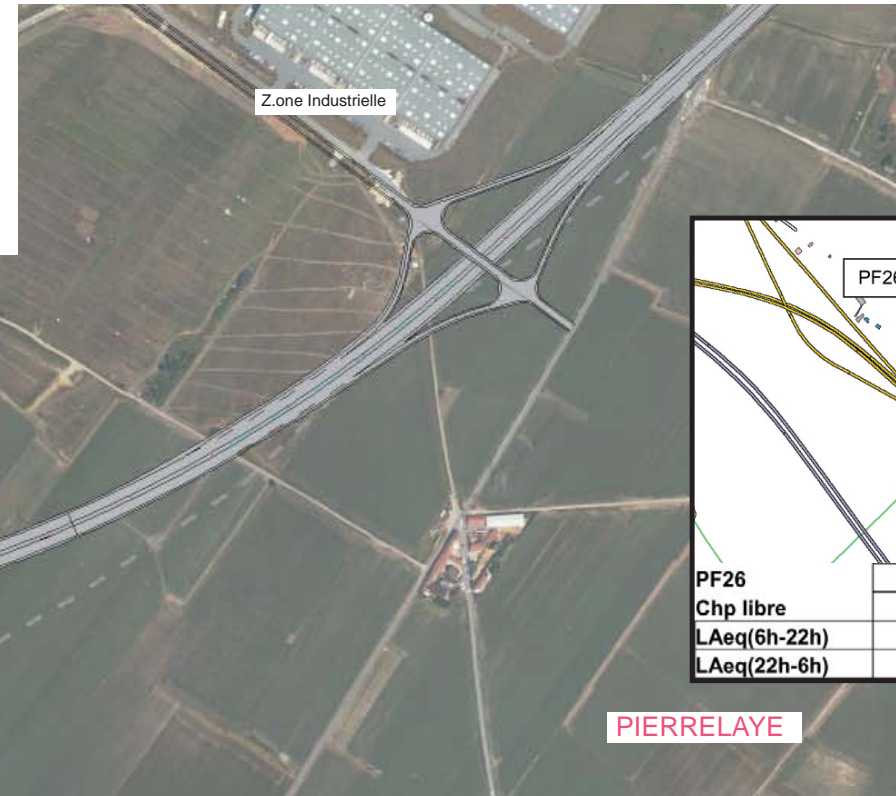
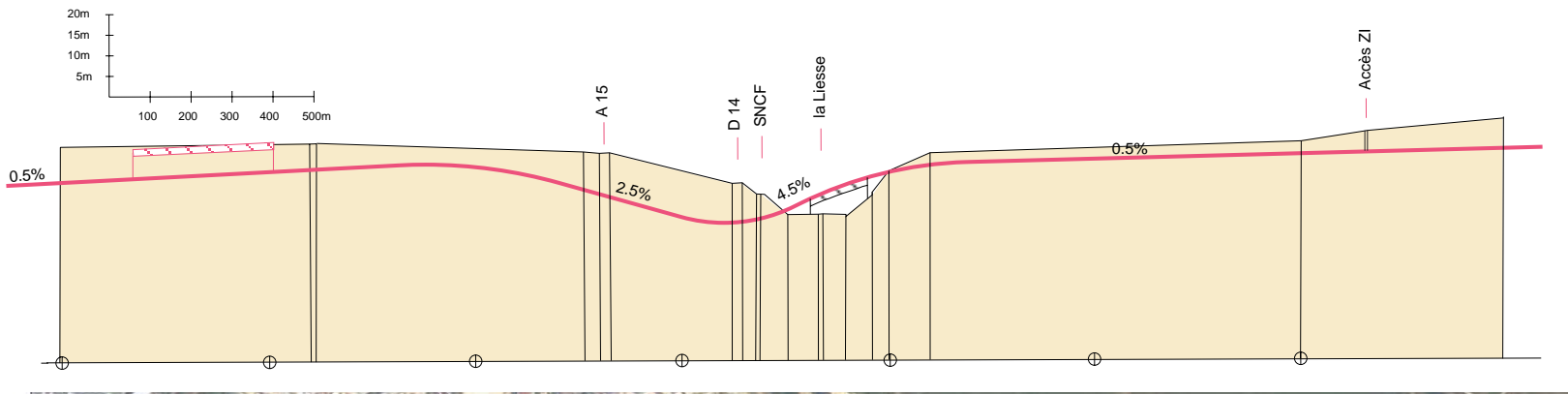

Niveaux de bruit actuels

PF26

	28/11/2005 13:19 - 30/11/2005 14:12				
Chp libre	Leq	L95	L50	L10	L1
L <sub>Aeq</sub> (6h-22h)	56.9	46.2	52.7	57.8	68.7
L <sub>Aeq</sub> (22h-6h)	50.3	38.6	47	51.1	59.9



Niveaux de bruit actuels

PF24

	22/06/05 13:07 - 23/06/05 14:02				
R+1	Leq	L95	L50	L10	L1
L <sub>Aeq</sub> (6h-22h)	72.5	55.9	69.2	75.9	81
L <sub>Aeq</sub> (22h-6h)	64.3	43.1	51.8	66.9	76.1

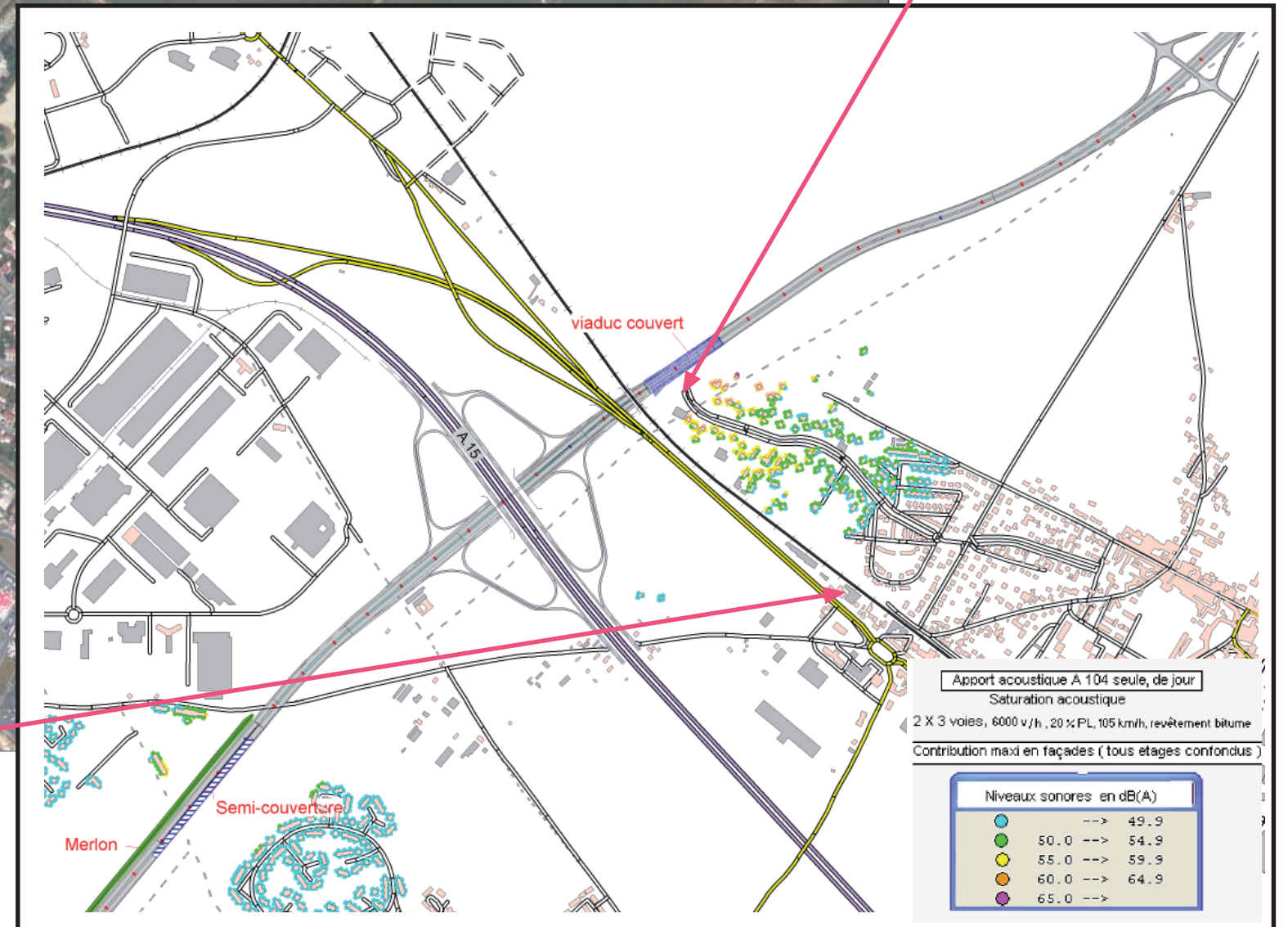

# Tronçon N2

## Passage de la Seine à Herblay

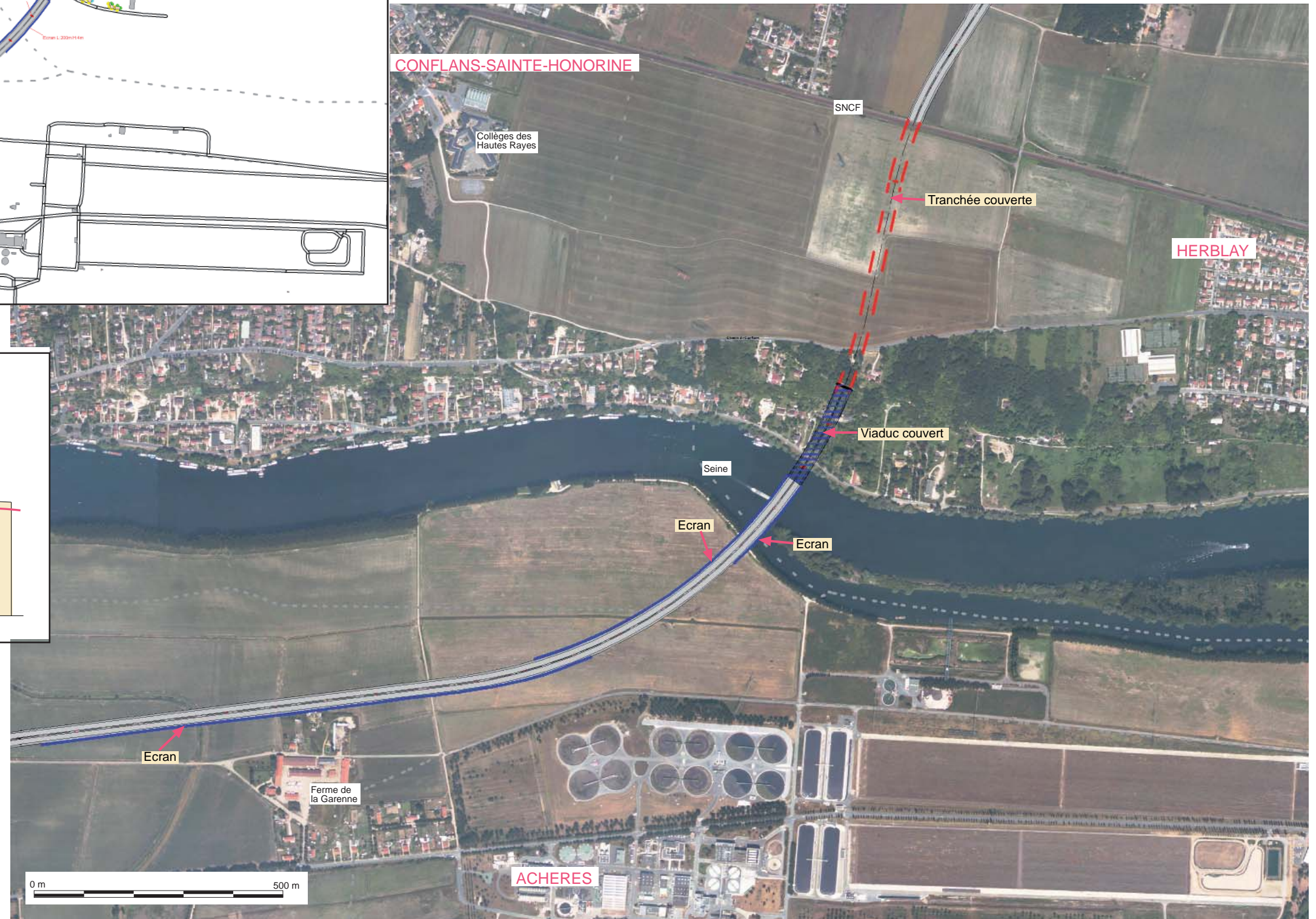
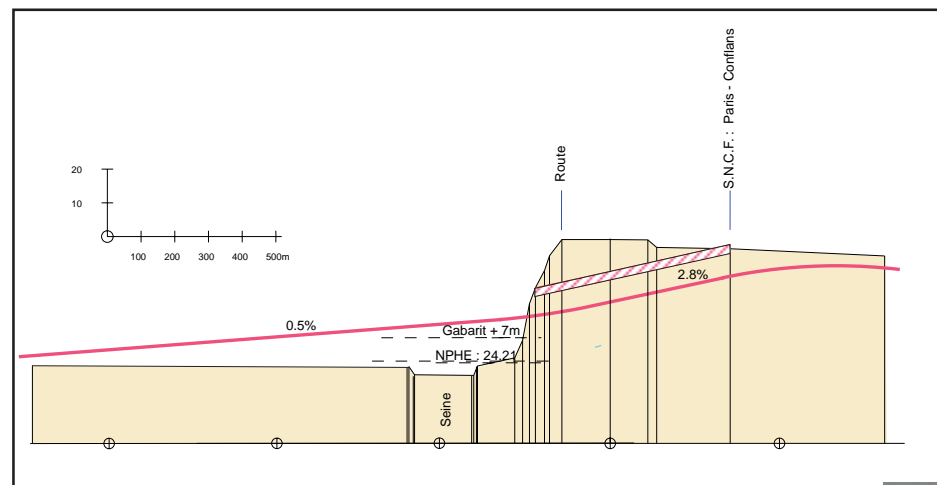
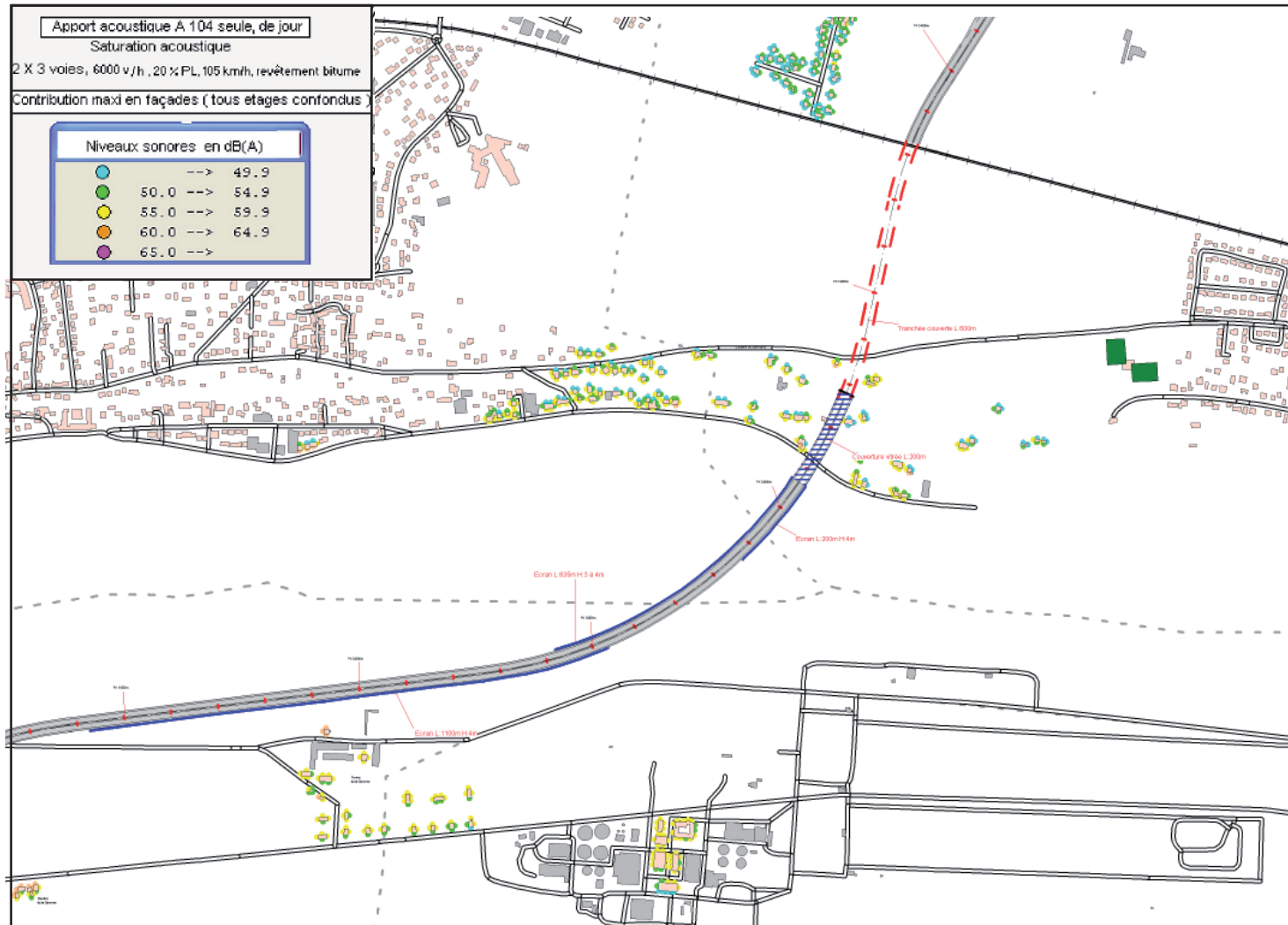

# Tronçon N2 entre D 48 et D 14

