Région Provence Alpes Côte d'Azur

Avancement des PPR séisme

Un séisme ou tremblement de terre se traduit en surface par des vibrations du sol. Il provient de la fracturation des roches en profondeur ; celle-ci est due à l'accumulation d'une grande énergie qui se libère, créant des failles, au moment où le seuil de rupture mécanique des roches est atteint.

Les dégâts observés en surface sont fonction de l'amplitude, la fréquence et la durée des vibrations.
On distingue les séismes :

- d'origine tectonique, les plus dévastateurs (secousses, raz-de-marée...)
- d'origine volcanique (voir risque volcanique)
- d'origine humaine (remplissage de retenues de barrages, exploitation des sous-sols, explosions dans les carrières...).

- PPR: Plan de prévention des risques.
  Le plan de prévention des risques naturels est un document réalisé par l'Etat qui réglemente l'utilisation des sols en fonction des risques naturels auxquels ils sont soumis.
  Cette réglementation va de l'interdiction de construire à la possibilité de construire sous certaines conditions.
- PER: Plan d'exposition aux risques (procédure avant 1995)
- R111-3 : périmètre soumis à un risque

NB : les PER et R111-3 sont devenus des PPR depuis 1995. Dans la base CORINTE les PER et R111-3 prescrits sont renseignés sous l'ancienne appellation et représentés tels que sur cette carte.

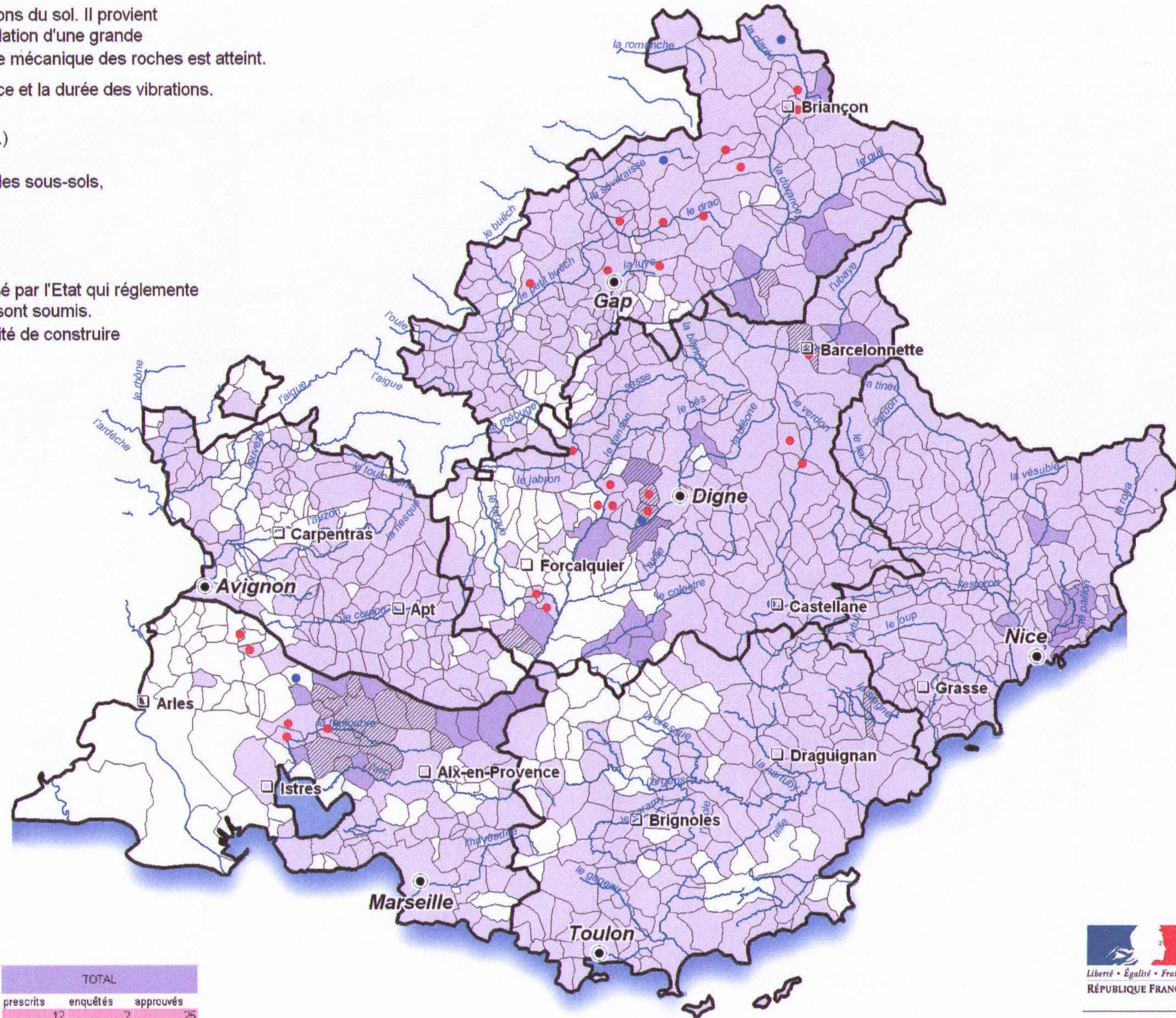

- Documents prescrits
- Documents prescrits puis enquêtés
- Communes soumises aux risques de séisme
- PPR approuvés
- Documents approuvés issus de procédure ancienne (R111-3, PER)
- Préfecture
- Sous-Préfecture
- Cours d'eau

0 30 60 90
Kilomètres

département	PPR prescrits	PPR enquêtés	PPR approuvés	PER prescrits	PER approuvés	R111-3 approuvés	TOTAL prescrits	TOTAL enquêtés	TOTAL approuvés
04	12	2	16		9		12	2	25
05	10	2	5		1		10	2	6
06			14				0	0	14
13	2	1	10	3	13	2	5	1	25
83						1	0	0	1
84							0	0	0
total	24	5	45	3	23	3	27	5	71

©IGN Geofla - base de données nationale MEDD - Base corinte octobre 2004
données consultables par commune sur www.prim.net rubrique "ma commune face au risque majeur"

Liberté • Égalité • Fraternité
RÉPUBLIQUE FRANÇAISE
DIRECTION RÉGIONALE DE L'ENVIRONNEMENT
PROVENCE - ALPES - CÔTE D'AZUR