

PROLONGEMENT

de l'autoroute **A 16**
de L'Isle-Adam à la Francilienne



Rappel du projet A16

Réunion du 13 octobre 2007



Plan de la présentation

- Les objectifs et des enjeux du projet
- Les solutions proposées



Rappel des objectifs du projet

- **Rendre cohérent le réseau de voies rapides**
 - **Raccorder** l'A16 au réseau de voies rapides urbaines d'Ile-de-France
 - **Etablir la continuité** de la Francilienne
- **Améliorer le cadre et la qualité de vie des habitants**
 - **Supprimer le trafic de transit** à Montsoul et Maffliers
 - **Requalifier** et sécuriser la RN1
 - **Délester** la voirie locale



Les enjeux du projet

- Le projet doit s'insérer dans un territoire aux enjeux forts et parfois antagonistes :
 - La protection du **patrimoine** et des **paysages**
 - La préservation du **cadre de vie** des habitants
 - La préservation de **l'activité agricole**
 - Le potentiel de **developpement**
 - La préservation des **milieux naturels**



Les solutions présentées

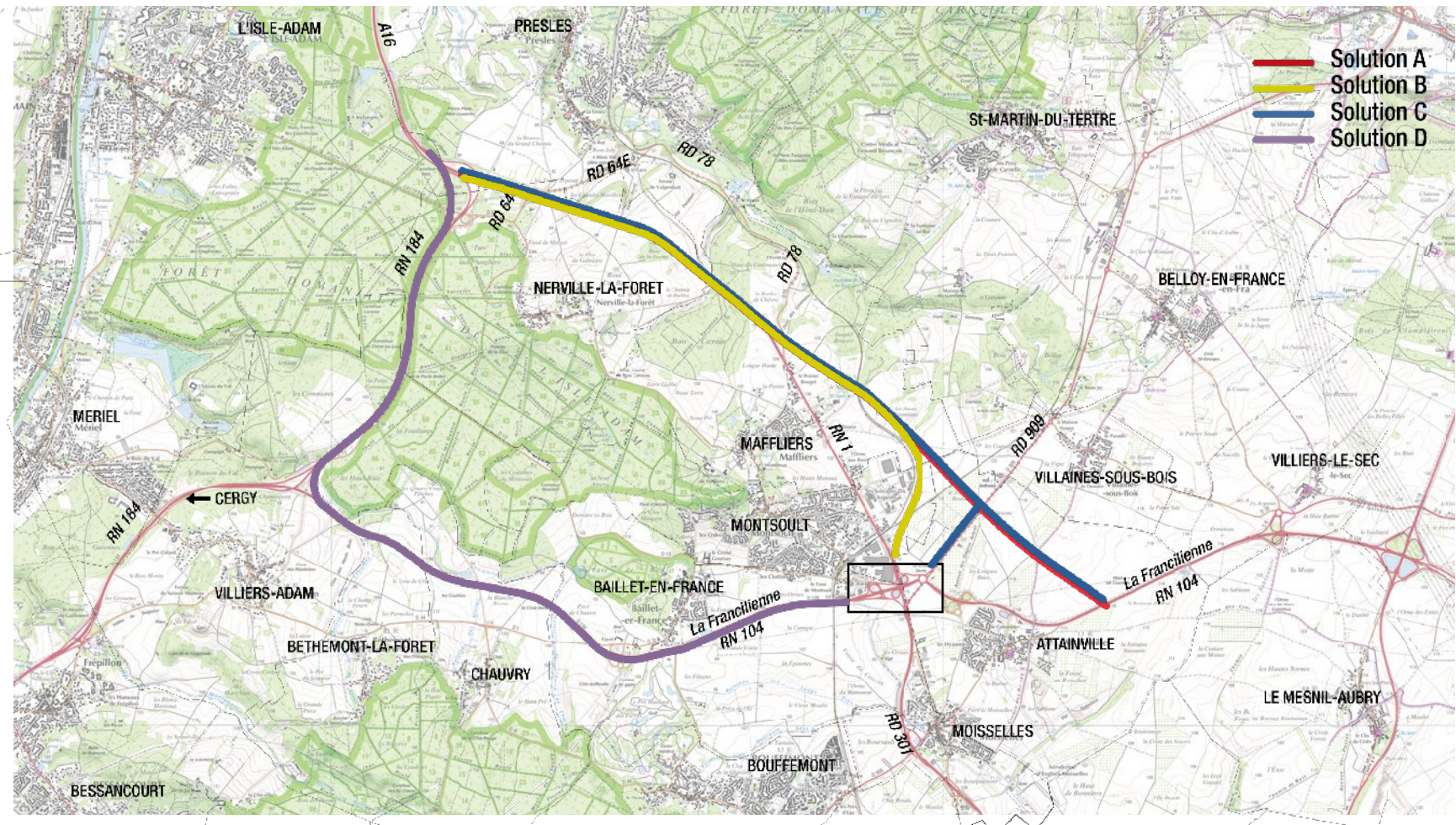

PROLONGEMENT de l'autoroute **A 16**
de L'Isle-Adam à la Francilienne

Débat public 5

Les solutions présentées

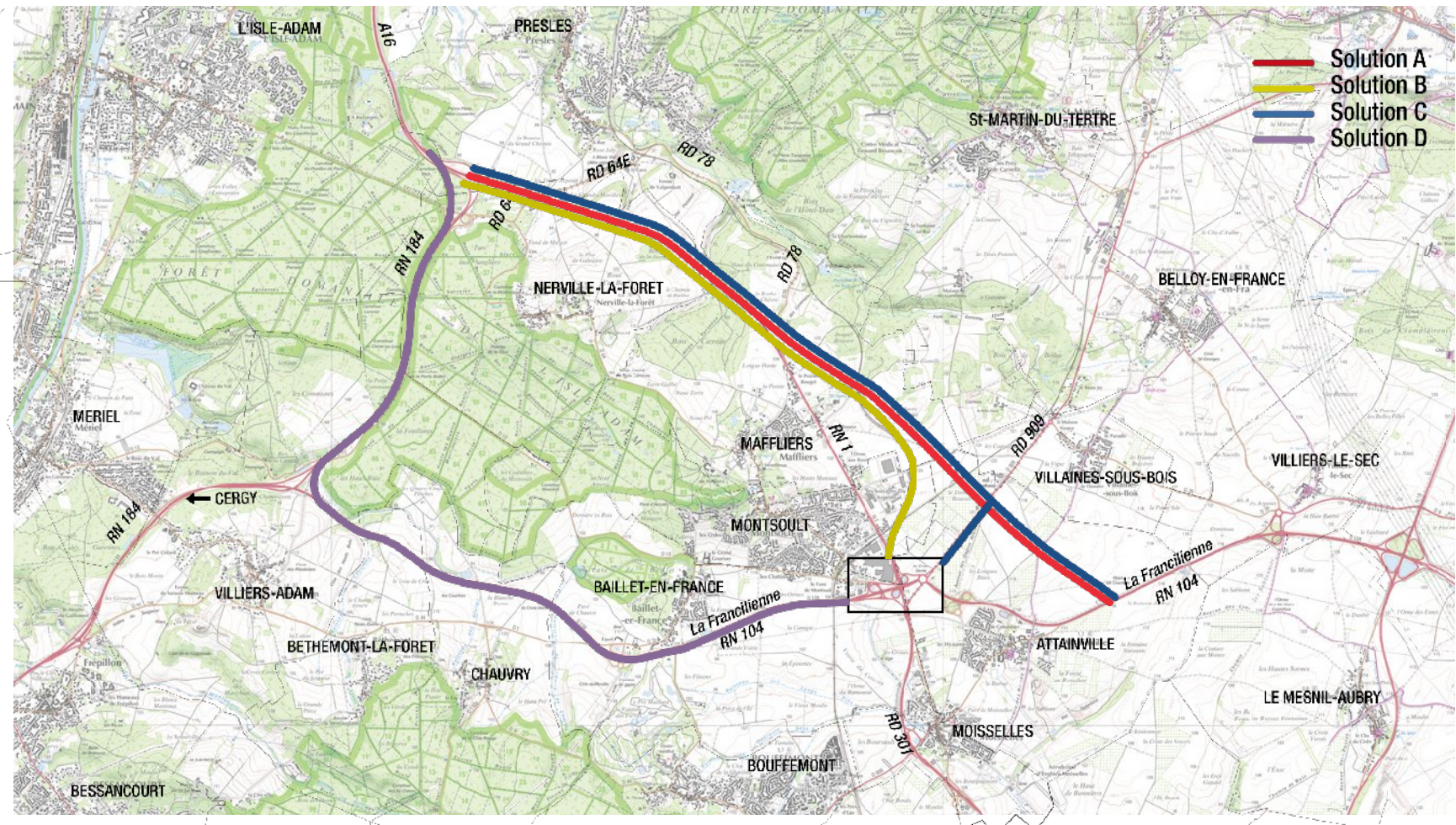

PROLONGEMENT de l'autoroute **A 16**
de L'Isle-Adam à la Francilienne

Débat public 6



Tracé proposé pour la solution A

p49 dossier du débat échelle 1

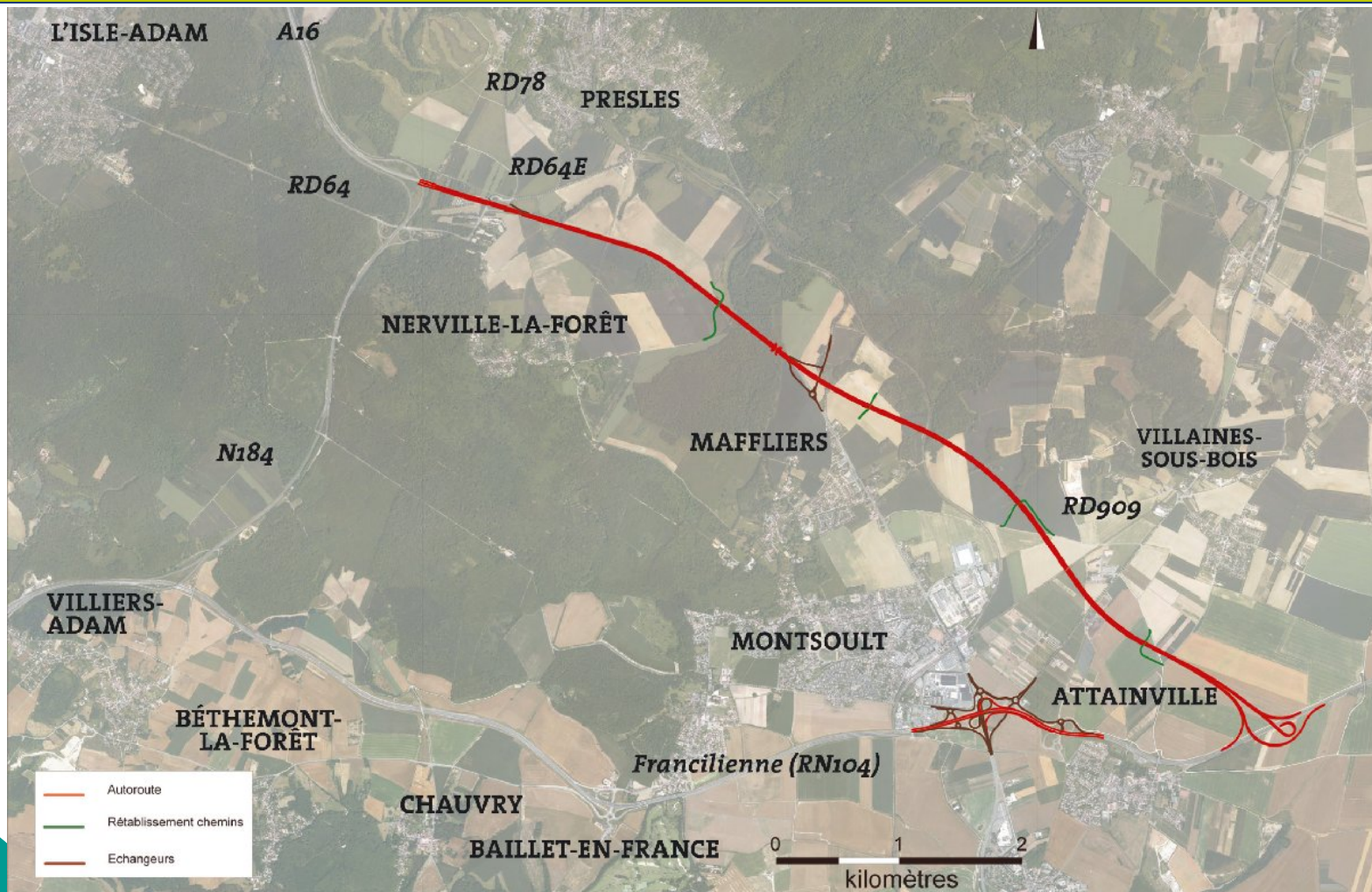

PROLONGEMENT

de l'autoroute **A 16**
de L'Isle-Adam à la Francilienne

Débat public 7



Tracé proposé pour la solution B

p49 dossier du débat échelle 1

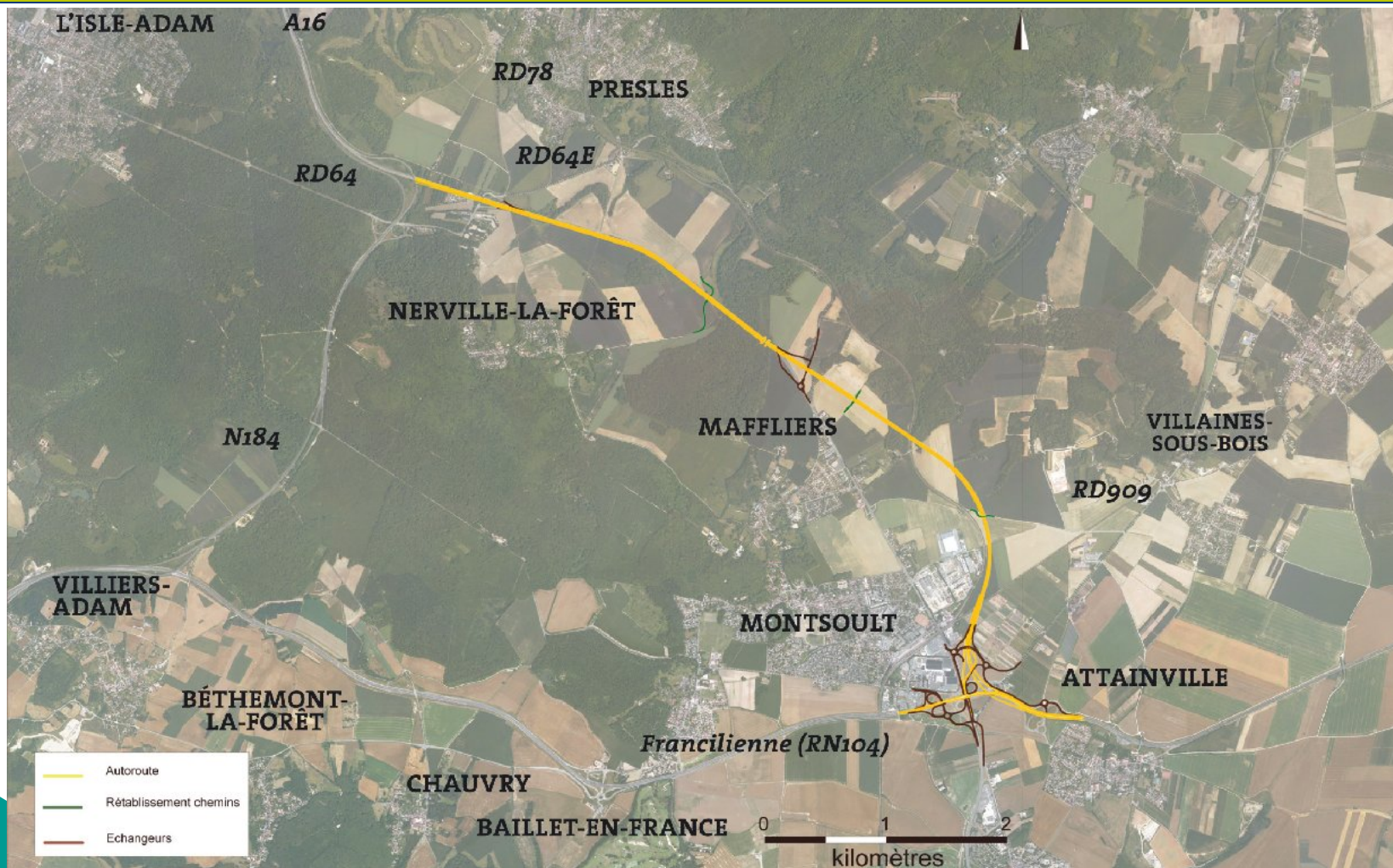

PROLONGEMENT

de l'autoroute **A 16**
de L'Isle-Adam à la Francilienne

Débat public 8



Tracé proposé pour la solution C

p51 dossier du débat échelle 1

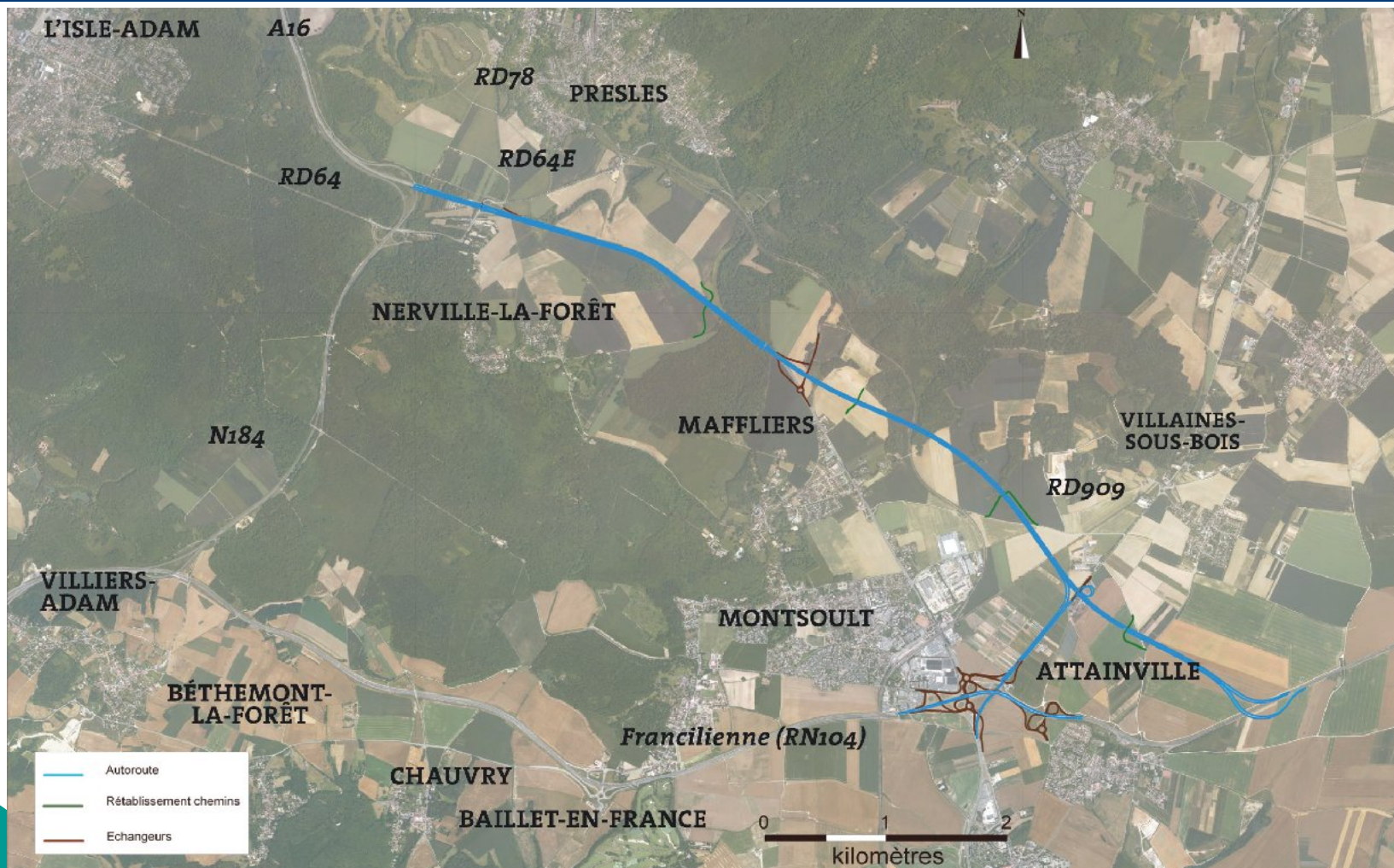



Tracé proposé pour la solution D

p51 dossier du débat échelle 1

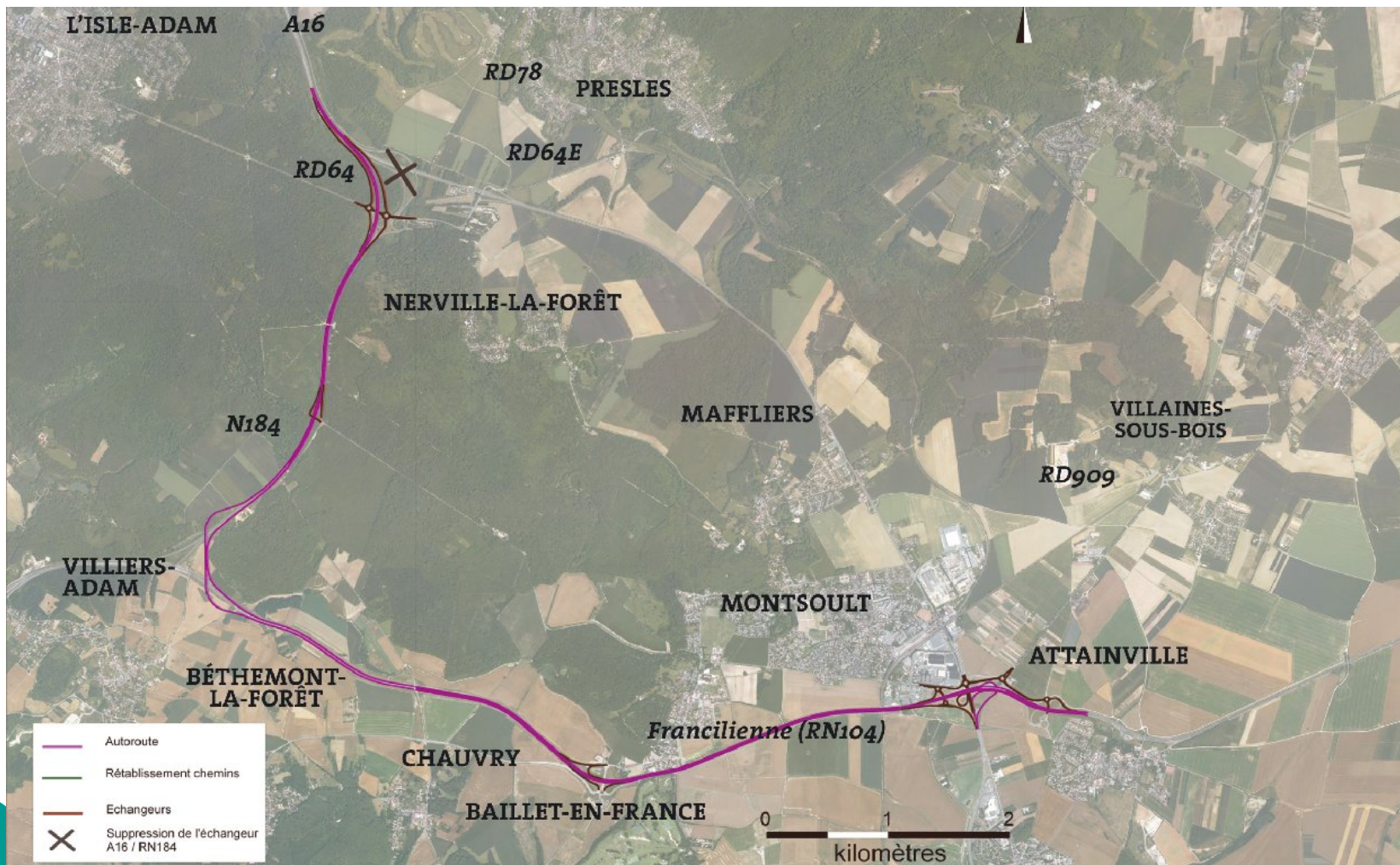



Fin du diaporama