

maître d'ouvrage
ministère des Transports,
de l'Équipement,
du Tourisme et
de la Mer



établi par J. Deschamps
le 20/03/06

vérifié par M. Holland
ITPE
le 20/03/06

présenté par J.P. Félix
IDTPE
le 20/03/06

échelle : **sans échelle**

pièce numéro : **2**

modifications :

REFERENCE

Prolongement de l'A12

jusqu'aux Essarts-le-Roi

Débat public

Famille 1 : " Transformation de la RN10 "

Etude de faisabilité de la variante "RN10 en route express"

Pièce 2 : Plan de situation

maître d'œuvre
direction départementale
de l'Équipement des Yvelines



centre d'études techniques
de l'Équipement Normandie Centre



division Environnement, Infrastructures et Ouvrages d'Art
10, chemin de la Poudrière -BP 245- 76121 Le Grand-Quevilly cedex Tel : 02 35 68 82 22

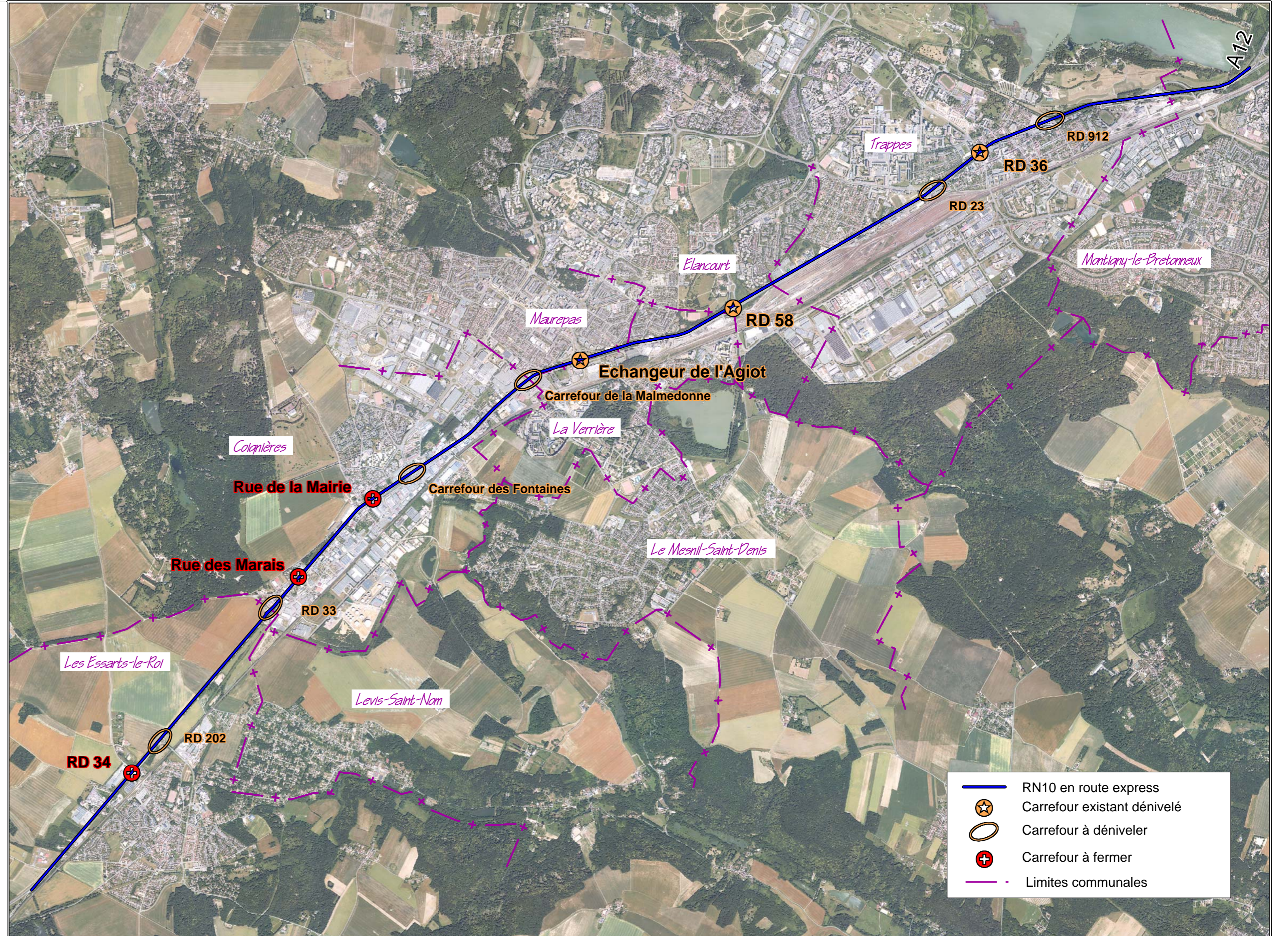

- RN10 en route express
- Carrefour existant dénivélé
- Carrefour à déniveler
- Carrefour à fermer
- Limites communales