LE HAVRE port
Connecting Europe

DÉBAT PUBLIC

PROJET D'EXTENSION DES INFRASTRUCTURES PORTUAIRES ET DE PROLONGEMENT DU GRAND CANAL DU HAVRE

Les études préliminaires faune/flore

1- Œuvrer avec la nature

- Établissement des besoins et objectifs du projet
- Compréhension de l'environnement
- Examen avec les parties intéressées des pistes pour identifier les opportunités de gagnant-gagnant
- Établissement de schémas d'aménagement répondant aux besoins de la navigation et de l'environnement

LE HAVRE port
Connecting Europe

2 - Une démarche partenariale

- **Définition du programme des études en concertation (DIREN, Maison de l'Estuaire, Associations)**
  - description des milieux (inventaires floristiques et faunistiques)
  - bioévaluation de la zone d'étude
  - fonctionnalités écologiques (description des interactions entre milieux et espèces)
- **Comité de pilotage des études associant la DIREN et la Maison de l'Estuaire**
  - mise au point des cahiers des charges
  - participation aux réunions de suivi
  - validation des rapports
- **Présentation de l'avancement études aux associations (3 réunions à la MdE)**
- **Présentation des démarches et résultats au Conseil Scientifique de l'Estuaire**

LE HAVRE port
Connecting Europe

3 - La zone d'étude

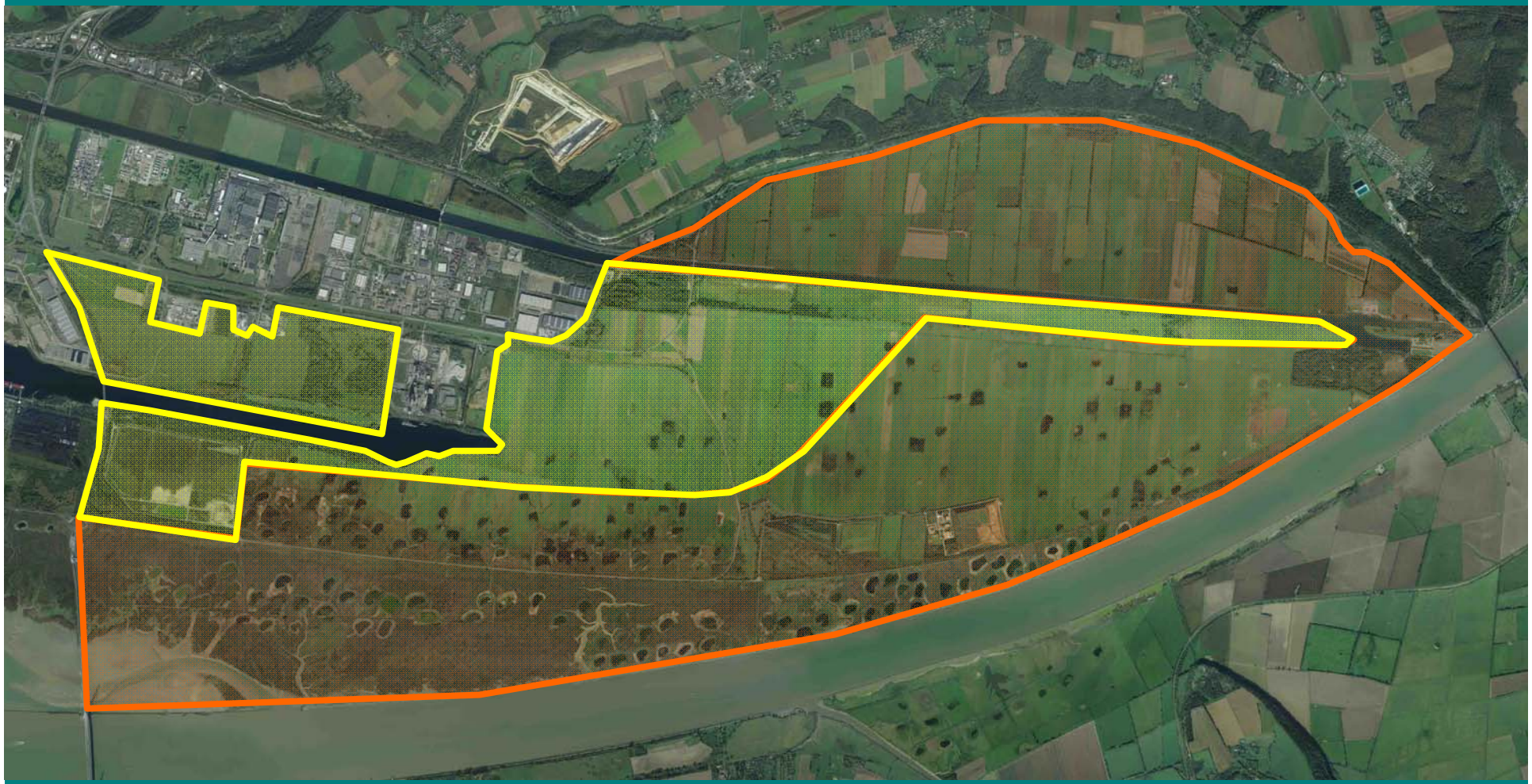

Périmètre initial de l'étude

Périmètre étendu en cours d'étude

LE HAVRE port
Connecting Europe

4 - Les différentes études

1) Inventaire des amphibiens et reptiles

(Fauna Flora) - septembre 2007

2) Inventaire avifaunistique et mammalogique

(ONF- GON- GMN) - novembre 2007

3) Inventaire des lépidoptères, orthoptères et odonates

(Fauna Flora / B. Dardenne et P.Stalleger) - décembre 2007

4) Inventaire floristique et habitats

(Biotope) - décembre 2007

5) Bio évaluation et fonctionnalités écologiques

(Biotope) - mars 2009

LE HAVRE port
Connecting Europe

Merci de votre attention